

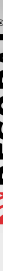

DE/EN

ZEMER

ZEMER



# RE!

**REINVENT** *with* **RESOPAL**

# RE!

REINVENT *with* RESOPAL





---

Eine weiÙe Leinwand, ein unbeschriebenes Blatt Papier, ein leerer Raum – die kreativsten und innovativsten Dinge entstehen im Freiraum.

Ganz auf die Ideen konzentrieren, die Leere ausfüllen und die Materialien neu nutzen.

Raum und Zeit, um mit alten Vorstellungen zu brechen und sich auf Neues einzulassen.

Räume neu erfinden und ein neues Raum-erlebnis entwerfen.

Wir verschaffen Ihnen gerne den Freiraum, mit unseren Design-, Oberflächen- und Materialkombinationen Räume nach Ihren Ideen zu gestalten.

**Mit Ihren Ideen und unserer RESOPAL Collection.**

A white canvas, a blank sheet of paper, an empty room – the most creative and the most innovative things get created in an unlimited space.

Completely concentrate on the ideas, reinvigorate rooms and use the materials in a new way.

Use time and space to break old notions and get in touch with new concepts.

Reinvent rooms and develop a new room experience.

We are happy to offer you the freedom to design rooms according to your ideas with our design, texture and material combinations.

**Combining your ideas with our RESOPAL Collection.**



**02**  
DIE MARKE RESOPAL® THE BRAND RESOPAL®



**12**  
KEY TRENDS

# RESOPAL® COLLECTION

**16**  
RESOPAL® Collection



**46**  
ARBEITSPLETTEN WORKTOPS



**52**  
RESOPAL SPASTYLING®



**54**  
RESOPAL® FACADE

## CONTENT

### **ÜBER RESOPAL**

ABOUT RESOPAL

- 02 DIE MARKE RESOPAL®** THE BRAND RESOPAL®
- 06 150 JAHRE RESOPAL** 150 YEARS RESOPAL
- 08 WIR SIND RESOPAL** WE ARE RESOPAL
- 10 UNSER ANSPRUCH** OUR AIM
- 12 KEY TRENDS**

### **RESOPAL® Collection**

- 18 RESOPAL®** TEXTURES
- 20 RESOPAL®** COLOURS
- 24 RESOPAL®** DANCING LINES
- 26 RESOPAL®** WOODS
- 30 RESOPAL®** STONES AND MATERIALS
- 32 RESOPAL®** METALLICS AND METALS

### **PRODUKTE UND ANWENDUNGEN**

PRODUCTS AND APPLICATIONS

- 36 FARBVERBUND-KOLLEKTION MFC/HPL**  
COORDINATED SURFACES MFC/HPL
- 38 PREMIUMPRODUKTE**  
PREMIUM PRODUCTS
- 44 KOMPAKTPLATTEN UND VERBUNDELEMENTE**  
COMPACT AND BONDED BOARDS
- 46 ARBEITSPLETTEN** WORKTOPS
- 48 RESOPAL® DOORS**
- 50 MOTIV IN RESOPAL®**
- 52 RESOPAL SPASTYLING®**
- 54 RESOPAL® FACADE**

### **INFO BOOK**

- 57 LAGERPROGRAMM** STOCK RANGE
- 66 BESTELLPROGRAMM** MAKE TO ORDER
- 68 TECHNISCHE ÜBERSICHT** TECHNICAL DETAILS
- 71 SERVICE** SERVICE



**RE!**

---

AUGUST HERMANN RÖMLER  
1895

Firmengründer von Resopal  
Founder of Resopal

---



Traditionell visionär.  
Für die nächsten 150 Jahre.

Traditionally visionary.  
For the next 150 years.

# RESOPAL BRAND STORY

**Resopal - von Anfang an eine ganz eigene Kunstform mit hohem Einfluss auf Design und Architektur. Eine starke Marke mit großem Erbe, Kompetenz und Substanz.**

Resopal ist hervorgegangen aus einem Unternehmen, das sich der Idee des Recyclings, der Aufbereitung von Abfällen aus der Tuch- und Hutindustrie, verschrieben hatte. Diese Idee wurde 100 Jahre später zum Trend und Zeitgeist. Dank visionärer Kraft wurden wir Ende des 19. Jahrhunderts zum Kunststoffpionier und verbesserten unter anderem das Herstellungsverfahren von Schallplatten. Schließlich erfanden wir den Hochdruckschichtstoff (HPL), dessen Patent von der H. Römmler AG 1930 angemeldet wurde. Seit 1930 trägt auch das wegen seiner Funktionalität bekannte Material zur Raumgestaltung den geschützten Markennamen RESOPAL®.

Einst sorgte Resopal an Bord des Zeppelins für Furore, heute findet Resopal vielerorts Anwendung: im Krankenhaus, im Ladenbau, in der Gastronomie und Hotellerie, im Innenausbau, in Verkehrsmitteln wie Kreuzfahrtschiffen und Zügen, im Badbereich sowie im Außenbereich. Wir sind ein Unternehmen, das sich seit der Gründung durch August Hermann Römmler am 16. November 1867 regelmäßig neu erfindet und seine Zukunftsfähigkeit mehr als einmal eindrucksvoll unter Beweis gestellt hat.

Innovationskraft aus Tradition - eine 150-jährige Erfolgsgeschichte, die 1867 in Spremberg begonnen hat, 1946 in Groß-Umstadt wieder aufgenommen wurde und nun von uns weiter fortgeschrieben wird. Unter dem Dach der Wilsonart International Holdings, LLC, zu der wir seit 2012 gehören, setzen wir Ihre Raumideen mit unseren Produkten und vielfältigen Anwendungsmöglichkeiten um.

**Resopal - a unique art form with a strong influence on design and architecture from the very beginning. A strong brand with a great legacy, expertise and substance.**

Resopal grew out of a company committed to recycling waste from the cloth and hat industry. 100 years later, this idea turned into a trend. Our visionary thinking made us a pioneer in plastics technology in the late 19th century and we improved the production process for records, among other things. We ultimately invented high pressure laminate (HPL), the patent for which was filed by H. Römmler AG in 1930. The interior design material is also famous for its functionality and has been produced under the brand name RESOPAL® since 1930.

After once causing a stir on board a zeppelin, Resopal is today used for a variety of applications: in hospitals, retail, hospitality and hotels, interior design, cruise ships and trains, in bathrooms as well as exterior settings. Our company has regularly reinvented itself since being founded by August Hermann Römmler on 16 November 1867. We have impressively demonstrated our ability to lead the way into the future more than once.

A tradition of innovation - a 150-year success story that started in 1867 in Spremberg, resumed in 1946 in Groß-Umstadt and that we continue today under the umbrella of Wilsonart International Holdings, LLC, which we have been a part of since 2012. Our products and wide range of potential applications make your ideas a reality.



WIR SIND RESOPAL

Sich ständig weiter zu entwickeln, das ist typisch für unsere Traditionsmarke und prägt unseren Anspruch: Mit Ihren Ideen und unseren Möglichkeiten schaffen wir ein neues Raumerlebnis.

Our brand has a long tradition of continuous improvement. This drives our ambition to create a new interior experience with your ideas and our possibilities.

BETTINA HAAG  
Head of Marketing & Design



Ich nenne es Service mit Leidenschaft: Das Resopal Kundencenter ist Ihr Ansprechpartner rund um Produkt und Auftrag. Wir koordinieren alle Informationen für Sie und freuen uns auf den Dialog. Nur wenn Sie zufrieden sind, sind wir es auch.

I call it service with a passion – the Resopal Customer Center is your first point of contact for enquiries relating to products and orders and coordinates all related information. We look forward to connecting with you. We are only satisfied when you are.

HEIDRUN MOLL  
Head of Customer Service



Als Architekt ist es für mich wichtig, den Raum als Ganzes zu begreifen. Nur so kann ich Ihnen eine passende Resopal Lösung empfehlen.

As an architect, I believe that it is important to see the room as a whole. This is the only way I can recommend the right Resopal solution to you.

MARC O. GEHRMANN  
Sales Representative





WE ARE RESOPAL



In der Produktion verknüpfen wir die Erfahrung der klassischen Manufakturarbeit mit zeitgemäßen automatisierten Produktionsabläufen, um ein qualitativ hochwertiges Produktergebnis für Sie zu erzielen.

Our production brings together experience in classic manufacturing with cutting-edge automated production processes to create a high-quality end product for you.

WOLFGANG NOESKE  
Manufacturing Director

Mir geht es darum, Dekore, Materialien und Oberflächen so auszuwählen und zu kombinieren, dass Sie Ihre Raumgestaltung perfekt realisieren können.

My aim is to select and combine decors, materials and finishes so that you can create the perfect interior.

SARAH CZITTRICH  
Design & Decor Manager



Resopal steht für Innovation mit Tradition. Wir waren Wegbereiter für eine ganze Branche. Diese Neugierde treibt uns auch heute an, immer weiter zu denken.

Resopal stands for innovation with tradition. We paved the way for an entire industry. This curiosity continues to drive us to think one step ahead.

DR. LUTZ REITZEL  
Technology Director

Veränderungen können nur da gelingen, wo Menschen dafür brennen, Neues zu schaffen und Dinge voranzutreiben. Es ist diese Macher-Mentalität, die uns seit 150 Jahren so erfolgreich macht. Und die uns jetzt dabei hilft, uns selbst ein weiteres Mal neu zu erfinden. Mit engagierten Mitarbeitern und Partnern in allen Bereichen, die mit ganzer Kraft dazu beitragen, Ihre Projekte Realität werden zu lassen.

Change is only successful where people are motivated to create something new and move forward. This "making things happen" mentality is what has made us so successful over the past 150 years and is now helping us to reinvent ourselves once again. Our dedicated employees and partners across all areas of the company do everything they can to realise your projects.

Unser Leitbild  
Oberflächen, die begeistern  
Service, auf den man sich verlassen kann  
Menschen, die sich einsetzen

Our Mission  
Surfaces you love  
Service you can count on  
People who care





UNSER ANSPRUCH



# UNSER ANSPRUCH OUR AIM

Resopal trägt aktiv dazu bei, die Lebensräume, in denen sich Menschen jetzt und in der Zukunft wohlfühlen, nachhaltig zu gestalten. Wir optimieren die Umwelt- und Qualitätseffizienz, setzen natürliche und menschliche Ressourcen verantwortungsvoll ein und treten auch auf Seiten von Kunden und Lieferanten für eine sparsame Ressourcenplanung ein. Wichtige Kernelemente unseres Handelns bilden die Risikobewertung aller Prozesse sowie die Life Cycle-Analyse unserer Produkte.

Mit dem Konzernkonzept Vision Zero streben wir die höchstmögliche Optimierung des Ressourceneinsatzes im Bereich Qualität und Umwelt an. Praktisch heißt das: Ausschuss- und Reklamationszahlen sowie sicherheitstechnische Vorfälle wollen wir auf Null reduzieren. Auch die Langlebigkeit unserer Produkte ist uns ein hohes Anliegen.

Resopal setzt auf vielfältige Methoden und Kontrollmaßnahmen, um die Qualität von Prozessen und Produkten kontinuierlich zu verbessern. Im Mittelpunkt steht hierbei die Methode Lean Six Sigma.

Resopal ist seit 2009 nach DIN EN ISO 14001 (Umwelt) und DIN EN ISO 50001 (Energie) zertifiziert. Die Zertifizierung nach DIN EN ISO 9001 (Qualität) ist schon seit 1992 fester Bestandteil unseres Unternehmens. Bei den von uns verwendeten Hölzern legen wir auf die Forstzertifizierungen FSC und PEFC Wert.

Resopal actively helps create sustainable living spaces that promote well-being - both now and in the future. We optimise environmental efficiency and quality, use natural and human resources responsibly and promote efficient resource planning among our customers and suppliers. An important part of what we do is assessing potential risks in all our processes and analysing the life cycle of our products.

The Vision Zero strategy aims to optimize the use of resources with respect to quality and the environment to the widest extent possible. In practice, this means that we want to reduce defect and complaint numbers as well as safety incidents to zero. The durability of our products is also a key focus.

Resopal uses various methods and control measures - in particular the Lean Six Sigma method - to continually improve the quality of its products and processes.

Resopal has been certified according to DIN EN ISO 14001 (Environment) and DIN EN ISO 50001 (Energy) since 2009. Certification according to DIN EN ISO 9001 (Quality) has been an integral part of our company since as early as 1992. We use FSC and PEFC certified wood.





Mit Lean Six Sigma gemeinsam die Qualität von Prozessen und Produkten kontinuierlich verbessern.

Continuously improving product and process quality together with Lean Six Sigma.

JOCHEN ROOS  
Head of Quality Management



Durch eine bewusst gelebte Verantwortung sicher und nachhaltig in eine erfolgreiche Zukunft.

Our active commitment to responsibility ensures a sustainable, successful future

DR. MICHAEL STEIMER  
EHS Manager

---

**KUNDENORIENTIERUNG**

bildet den Mittelpunkt unseres Handelns

**MESSBARE ZIELE**

setzen wir durch definierte Kenngrößen (KPI) um

**NULL-FEHLER-STRATEGIE**

hat die höchste Priorität

**UNSERE MITARBEITER**

sind unser höchstes Gut

**KONTINUIERLICHE VERBESSERUNG**

ist in unsere alltägliche Arbeitsweise integriert

**NACHHALTIGKEIT**

sichern wir durch ökonomische und ökologische Ressourcenplanung

**SICHERHEIT UND GESUNDHEIT**

stehen an erster Stelle

**VERANTWORTUNG**

beweist jeder Mitarbeiter durch Einhaltung der Vorschriften zu Arbeit, Gesundheit und Umweltschutz

**CUSTOMER FOCUS**

is at the heart of everything we do

**MEASURABLE TARGETS**

are achieved using defined KPIs

**ZERO-ERROR STRATEGY**

is our top priority

**OUR EMPLOYEES**

are our most valuable asset

**CONTINUOUS IMPROVEMENT**

is anchored in our day-to-day work

**SUSTAINABILITY**

Ensured through economical and ecological resource planning

**HEALTH AND SAFETY**

come first

**RESPONSIBILITY**

is demonstrated by every employee through compliance with labour, health and environmental protection requirements

# KEY TRENDS

Die drei Schlüsseltrends wurden von renommierten Trendagenten aus der Möbelzulieferindustrie ermittelt. Es handelt sich um Key Trends, die über viele Jahre bestehen bleiben. Sie betreffen Farben, Formensprache und Gesamtanmutung. Resopal liefert Ihnen die passenden Antworten: **REdefine NATURE**, **REcreate METALLICS** und **REload COLOURS**. Diese Konzepte wurden intensiv ausgearbeitet und mit vielen weiteren Neuheiten zu einer vielseitigen, ausgeglichenen und zukunftsorientierten Kollektion zusammengestellt. Die Trendboards zeigen die Trends in Verbindung mit den Highlights aus der neuen Kollektion – so ergibt sich ein perfekt abgestimmtes Bild.

The three key trends have been identified by well-known trend scouts from the furniture supply industry. These key trends will continue for many years and influence colour, form and overall aesthetics. Resopal has the right answers: **REdefine NATURE**, **REcreate METALLICS** and **REload COLOURS**. These concepts have been fleshed out in detail and combined with a range of new products to create a versatile, balanced and forward-looking collection. The trend boards show the trends together with highlights from our new collection to create a coordinated look.

**SOFT NATURE**

**REdefine NATURE**

4069 Bergen Ash	3580 Aragon Grey	2406 Light Copper	0318 Rosy
--------------------	---------------------	----------------------	--------------



**OPULENT ELEGANCE**

**REstyle METALLICS**

4006 Noce Savinelli	777 Cornflower	3570 Marmo Bianco	2407 Natural Gold
------------------------	-------------------	----------------------	----------------------



**REload COLOURS**

**MIX & MATCH**

D416 Bluebonnet	4603 Metallic Art Gold	4005 Chalet Oak	2559 Dancing Lines Port
--------------------	---------------------------	--------------------	----------------------------

# DREI SEGMENTE THREE SEGMENTS

Welche Trends können Sie in welchen Segmenten auf welche Art einsetzen?

Zur Inspiration sind hier für drei Segmente mehrere Farbkombinationen aufgeführt, die sich jeweils einem der Farbtrends zuordnen lassen. So wird sichtbar, wie vielseitig die Dekorpalette von Resopal einsetzbar ist. Ob modern oder klassisch gestaltet, ob natürlich sanft oder flippig bunt. Mit den Dekoren von Resopal können Sie all Ihre Ideen umsetzen.

What trends are suited to which segment and how can they be realised?

The colour combinations shown here pick up on a colour trend in each of the three segments to provide inspiration and demonstrate the versatility of Resopal's range of decors. From modern to traditional designs, from natural and subtle to bright and colourful - Resopal decors can turn all your ideas into reality.



Die Dekorpalette von Resopal ist vielseitig einsetzbar.

Resopal's decors can be used for a wide range of applications.

SARAH CZITTRICH  
Design & Decor Manager



## HOSPITALITY

### SOFT NATURE

4046 Nordic Dunes	10622 Ebony
4602 Metallic Art Copper	3580 Aragon Grey

### OPULENT ELEGANCE

4006 Noce Savinelli	777 Cornflower
3570 Marmo Bianco	2407 Natural Gold

### MIX & MATCH

4019 Michigan Elm	4690 Chain Stone
D14 Port	4604 Metallic Art Platinum

KEY TRENDS



HEALTH CARE

SOFT NATURE

4022 Artic Pine	D414 Shogun
4918 Corroda	3570 Marmo Bianco

OPULENT ELEGANCE

4019 Michigan Elm	4689 Chain Sand
2409 White Aluminium	3514 Aragon Stone

4147 Candy Wood	665 Moss
639 Carambola	3115 Linen

MIX & MATCH



RETAIL

SOFT NATURE

4069 Bergen Ash	0318 Rosy
2406 Light Copper	3580 Aragon Grey

OPULENT ELEGANCE

4013 Manarola Acacia Brown	3580 Aragon Stone
4690 Chain Stone	798 Aubergine

4005 Chalet Oak	D416 Bluebonnet
2559 Dancing Lines Port	4603 Metallic Art Gold

MIX & MATCH



RESSO

COLLE

RESOPAL®

COLLECTION

- 18 RESOPAL® TEXTURES
- 20 RESOPAL® COLOURS
- 24 RESOPAL® DANCING LINES
- 26 RESOPAL® WOODS
- 30 RESOPAL® STONES AND MATERIALS
- 32 RESOPAL® METALLICS AND METALS

# REmix TEXTURES

A

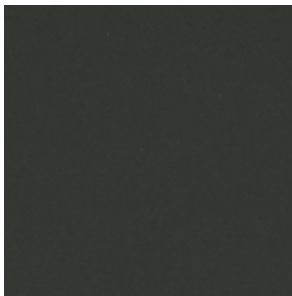

**20**  
Seidenmatt, hand-  
schmeichelnde,  
seidige Haptik.  
Silky matte, with pleas-  
antly solid surface feel.

0901-20 Black

B



**60**  
Matt, robust, unempfind-  
lich gegen Schmutz und  
Fingerabdrücke.  
Matte, robust, resistant  
to dirt and fingerprints.

0901-60 Black

C



**90**  
Leicht glänzend, fein  
genarbt, robust und  
unempfindlich gegen  
Schmutz und Finger-  
abdrücke.  
Slight sheen, fine-  
grained, resistant to  
dirt and fingerprints.

0901-90 Black

D

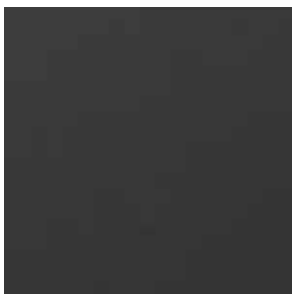

**EM Edelmatt**  
Natürlich samtige Hap-  
tik, unempfindlich und  
äußerst reflexionsarm.  
Naturally velvety touch,  
hard-wearing and very  
low-reflective.

0901-EM Black

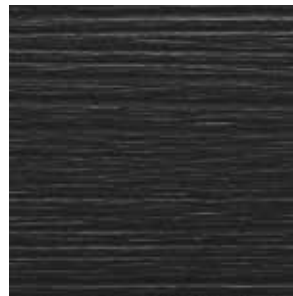

**FW Fresh Wood**  
Matte, horizontale  
Holzstreifen-Struktur mit  
feinen Poren.  
Matte, horizontal wood  
stripe structure with fine  
pores.

0901-FW Black



**WH Wooden Heart**  
Matte, vertikale Holzstrei-  
fen-Struktur mit feinen  
Poren.  
Matte, vertical wood  
stripe structure with fine  
pores.

0901-WH Black

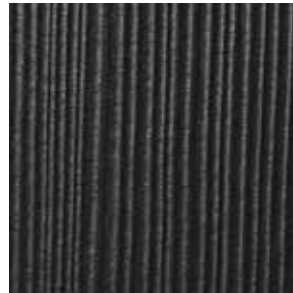

**WS Wooden Spirit**  
Matte Holzstreifen-Struk-  
tur mit leichtem Glanz  
und starkem 3D-Effekt.  
Matte wood stripe struc-  
ture with a light sheen  
and strong 3D effect.

0901-WS Black



**EW Elegant Wood**  
Elegante, feinporige  
Holzstruktur mit matter  
Anmutung und beson-  
derer Tiefenwirkung.  
Elegant, fine-pore wood  
structure with matte  
look and feel and special  
in-depth effect.

0901-EW Black

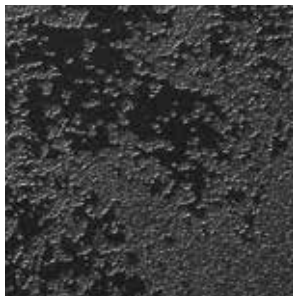

**KS Keramos**  
Verlaufsfreie Matt-  
Glanz-Tiefenstruktur.  
Trend-free matte-gloss  
deep structure.

0901-KS Black

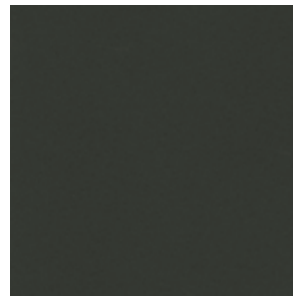

**TS Traceless Smooth**  
Seidenmatte, gegen  
Schmutz und Fingerab-  
drücke unempfindliche  
Oberfläche.  
Satin-finished surface,  
resistant to dirt and  
fingerprints.

0901-TS Black

A

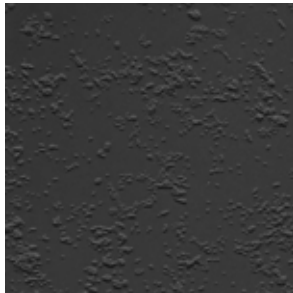

**RM Real Material**  
Matte, unregelmäßige  
Steinstruktur, Betonpo-  
ren, universell einsetzbar.  
Matte, irregular stone  
structure, concrete  
pores, universally  
deployable.

0901-RM Black

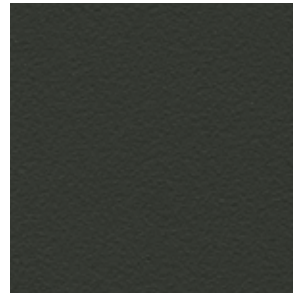

**TL Traceless**  
Matte, leicht strukturier-  
te Oberfläche. Gegen  
Schmutz und Fingerab-  
drücke unempfindlich.  
Matte, slightly structured  
surface. Resistant to dirt  
and fingerprints.

0901-TL Black

B



**AJ Artists Joy**  
Vom Original abgenom-  
mene Leinwandstruktur.  
Look and feel of canvas,  
taken from the original.

0901-AJ Black



**HW High Wear**  
Hochglänzend und  
abriebbeständig.  
High-gloss and abra-  
sion-resistant.

0901-HW Black

C

D

# REload COLOURS

A					
	0104-60 Traffic White	0179-60 Arctic White	6001-60 Ultra White	D 354-60 Designer White	9417-60 Snow White
B					
	9402-60 Dazzling White	0105-60 Pearl White	0135-60 Rain	0140-60 Dawn	D 431-60 Alabaster
C					
	0120-60 Transition	0160-60 Silver Grey	0168-60 Azul	D 92-60 Dove Grey	1500N-60 Soft Grey
D					
	D 73-60 Pewter	0150-60 Tin	D 478-60 Amazon	D 90-60 North Sea	0520-60 Beaver
E					
	10542-60 Storm	D 91-60 Slate Grey	10622-60 Ebony	0901-60 Black	0547-60 Chocolate

1

2

3

4

5

					A
0112-60 Ivory	D 403-60 White Sand	0439-60 Sunny	D 435-60 Pongee	D 432-60 Cashmere	
					B
1503-60 Putty	0147-60 Affinity	0531-60 Silica	0565-60 Antilope	D 96-60 Shadow	
					C
0425-60 Primrose	0455-60 Lemon Peel	D 483-60 Yellow	0426-60 Sunflower	0465-60 Ochre	
					D
0441-60 Corn	0446-60 Gold	0424-60 Ceylon	0335-60 Orange	0340-60 Zinnia	
					E
0314-60 Paprika	1511-60 Mandarin Red	0300-60 Infinity	D 14-60 Port	0311-60 Marsala	

6

7

8

9

10

# REload COLOURS

A					
	0325-60 Lychee	0318-60 Rosy	0763-60 Ara	D 319-60 Blue Ice	0724-60 Aqua
B					
	9501-60 Coral	D 472-60 Bali Blue	D 416-60 Bluebonnet	0744-60 Azur	D 414-60 Shogun
C					
	0355-60 Candy	0741-60 Lilac	D 473-60 Delft	0743-60 Pacific	D 475-60 Baltic Sea
D					
	0792-60 Plum	0312-60 Burgundy	0767-60 Majestic	9497-60 Ultramarine	0760-60 Cobalt
E					
	D 451-60 Fiesta Reef	0798-60 Aubergine	0777-60 Cornflower	9440-60 Navy	9450-60 Teal

1

2

3

4

5

					A
D 391-60 Cloud	0670-60 Jade	0603-60 Lime	0631-60 Absinth	0413-60 Zitrus	
					B
0602-60 Petrol	D 362-60 Nile Green	0626-60 Spring	0634-60 Delicious	0667-60 Mint	
					C
D 378-60 Clear Teal	D 351-60 Tyrol Green	0600-60 Button	9429-60 Parrot	0617-60 Bergamot	
					D
D 419-60 Lagoon	D 443-60 Tibetan Jade	0630-60 Jardin	0640-60 Kiwi	0639-60 Carambola	
					E
9450-60 Teal	D 421-60 Midori	0688-60 Avocado	0665-60 Moss	0625-60 May Green	

6

7

8

9

10



# RESOPAL® Dancing Lines



2550-60  
Dancing Lines  
Snow White

1



2551-60  
Dancing Lines  
Snow White Red

2



2552-60  
Dancing Lines  
Dawn

3



2553-60  
Dancing Lines  
Shadow

4



2554-60  
Dancing Lines  
Silver Grey

5

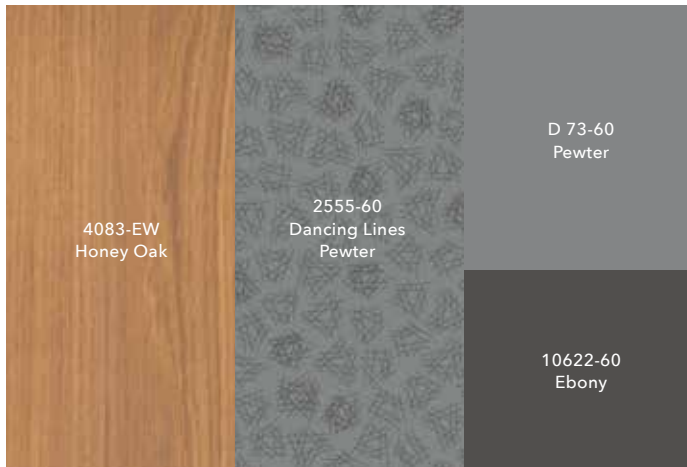

Das Dekor Dancing Lines macht ein stimmiges Gesamtkonzept möglich, durch Kombination von Dekoren in der entsprechenden Basis- und Druckfarbe und dem passenden Einsatz von Hölzern.

Dancing Lines creates a consistent overall look thanks to a combination of decors in matching base and print colours and coordinating woods.



2555-60  
Dancing Lines  
Pewter

6



2556-60  
Dancing Lines  
Blue Ice

7



2557-60  
Dancing Lines  
Ebony

8



2558-60  
Dancing Lines  
Rosy

























9

























2559-60  
Dancing Lines  
Port

10

# REdefine WOODS

A						
	4022-EM Arctic Pine	4144-EM White Wood	4103-60 Tauern Larch	4069-EW Bergen Ash	4369-60 Ambient Maple	4209-EM Ottawa Maple
B						
	4046-EM Nordic Dunes	4471-60 White Acacia	4145-EM Creme Wood	4367-EM Sun Maple	4353-60 Fjord Birch	4301-60 Platin Beech
C						
	4055-EM Essential Large A	3044-EM Essential Large B	5066-EM Essential Large C	4104-EM Visby Maple	4067-EW Tallinn Ash	4448-EM Unique Elm
D						
	4470-FW Soft Elm	4105-FW Plane Marked Maple	4146-EM Beige Wood	4183-EM Sugar Beech	4165-WH Solano Oak	4166-WH Valley Oak
	1	2	3	4	5	6

						A
4370-EM Display Maple	4402-60 Gotland Cherry Quer	4082-EW Tundra Oak	4081-EW Glen Oak		4080-EW Sunday Oak	
						B
4360-WH Real Ash	4438-EM Core Maple	4023-EM Essential Large A Quer	4081-EW Glen Oak		4461-FW Guadina Oak Quer	
						C
4147-EM Candy Wood	4076-EM Essential Oak	4167-WH Diego Oak	4332-EM Mono Deluxe	4232-EM Noce Lyon	4414-60 Finn Oak	
						D
4072-EM Essential Light Beech	4012-EW Manarola Acacia	4005-WH Chalet Oak	4344-EW Rustic Oak	4083-EW Honey Oak	4393-60 Coco Bolo	

7

8















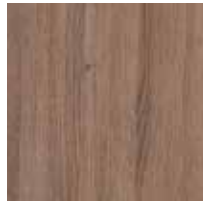







9

10

11

12

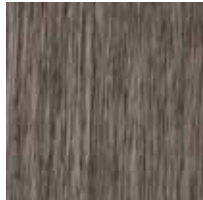
# REdefine WOODS

A						
	4306-60 Global Beech	4325-EM Eternal Cherry	4176-EW Sol Oak	4018-EW Toronto Elm	4148-EM Soil Wood	4235-WH Magas Oak
B						
	4047-EM Lively Cherry	4073-EM Essential Beech	4129-WH Washy Elm	4134-EM Mississippi Pine	4137-WH Frantic	4136-WH Driftwood
C						
	4356-60 Heart Apple	4326-60 Morello Cherry	4128-WH Amarena Cherry	4109-WH Piave Cherry	4123-WH Cottage Pine	4228-WH Silver Oak
D						
	4485-WH Dubai Ebony	4447-EM Noce Romantica	4452-60 Noce Praline	4168-WH Pablo Oak	4399-WS Tropic Reed	4161-WH Mystic Pine
	1	2	3	4	5	6

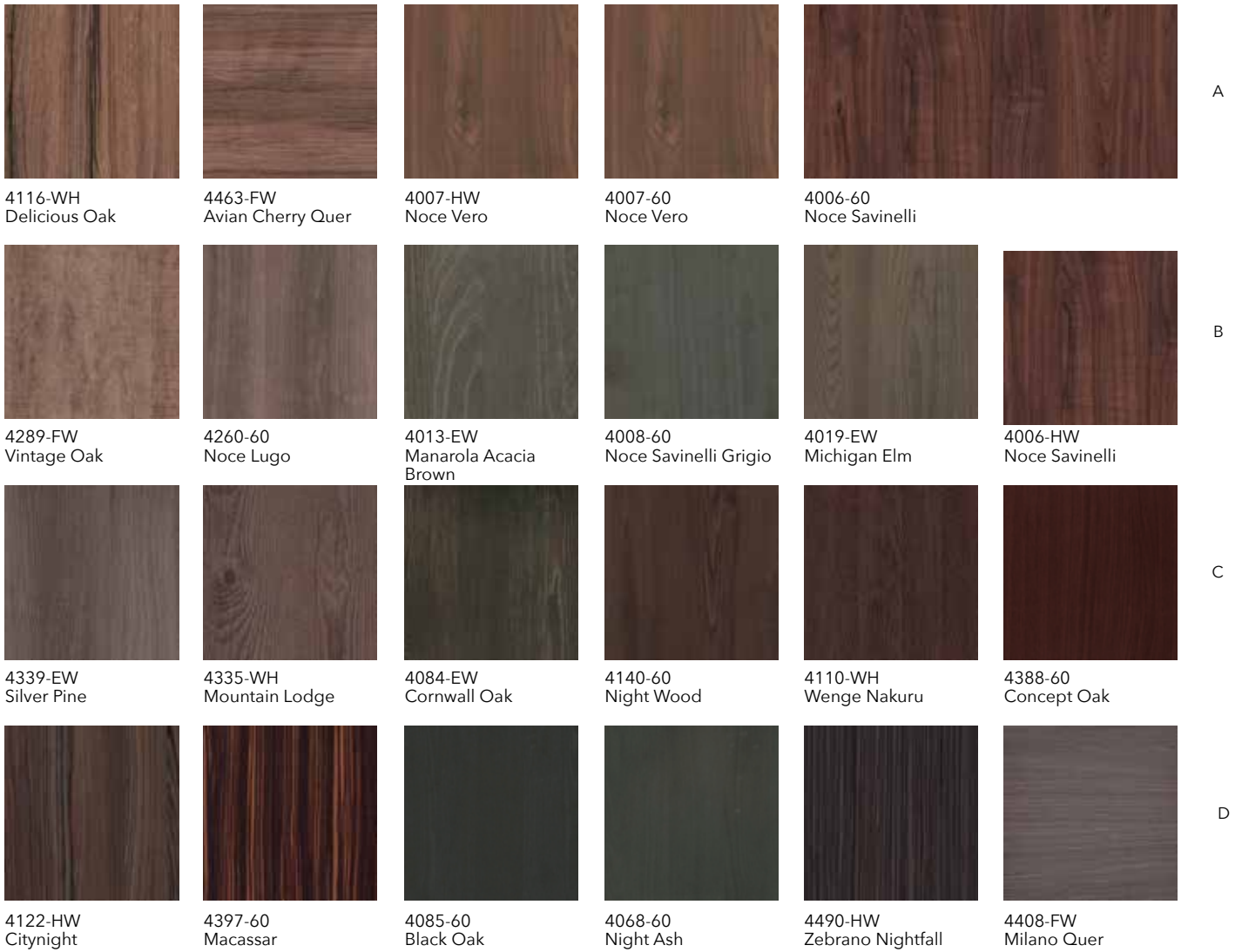

A

B

C

D

7

8

9

10

11

12

# REdefine STONES AND MATERIALS

A



3570-TS  
Marmo Bianco



3570-RM  
Marmo Bianco



3576-HW  
Emperador

B



4918-RM  
Corroda

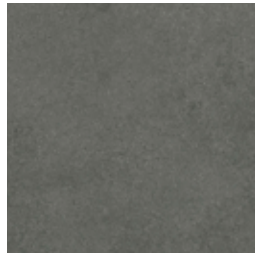

3572-RM  
Samsara



3577-RM  
Marmo Nero



3577-HW  
Marmo Nero

C



4919-90  
Corroda Copper



2493-KS  
Remington Mine



3236-RM  
Eternal Iron



4915-RM  
Blue Steel

D

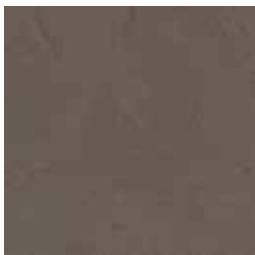

3547-60  
Scratch



3533-EM  
Ruby Limescale



4939-KS  
Patina Rock



3524-RM  
Colorado

1

2

3

4



3561-RM  
Essential Light Wall



3562-RM  
Essential Wall



3447-EM  
Cloudy Cement



3563-RM  
Monocrete

A



3514-RM  
Aragon Stone



3580-RM  
Aragon Grey



3580-AJ  
Aragon Grey

B



3207-EM  
Finery



4943-EM  
Empire Slate



4943-KS  
Empire Slate

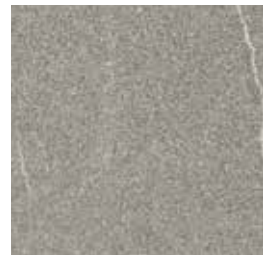

3540-90  
Granic Vein

C



2486-60  
Luxor



4690-AJ  
Chain Stone



4689-AJ  
Chain Sand



3115-AJ  
Linen

D

5

6

7

8



# REstyle METALLICS AND METALS

A



4603-RM  
Metallic Art Gold



4602-RM  
Metallic Art Copper



2406-6M  
Light Copper



2406-HW  
Light Copper

B



4604-RM  
Metallic Art Platinum



2408-6M  
Rich Bronze



2408-HW  
Rich Bronze

C



2410-6M  
Grey Aluminium



2410-HW  
Grey Aluminium



2407-6M  
Natural Gold



2407-HW  
Natural Gold

D

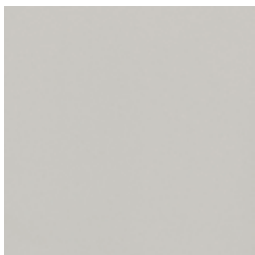

2409-6M  
White Aluminium

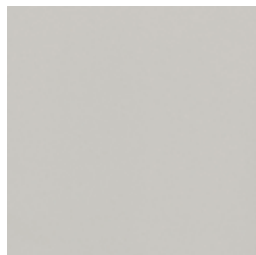

2409-HW  
White Aluminium



2405-6M  
Powdered Nickel



2405-HW  
Powdered Nickel

1

2

3

4

Die Metallic-Dekore sind nur für die vertikale Anwendung empfohlen.  
The metallic decors are recommended for vertical application only.



3905-FG  
Matte Alu



3900-HG  
Chrome Gloss

A



3900-GB  
Brushed Alu



3903-AN  
Brushed Titanium

B



3900-LM  
Ribbed Alu

C

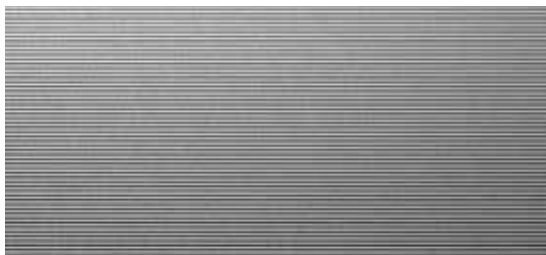

3900-SQ  
Cross Ribbed Alu

D



# RE!

REINVENT *with* RESOPAL





## PRODUKTE UND ANWENDUNGEN PRODUCTS AND APPLICATIONS

- 36 **FARBVERBUND-KOLLEKTION MFC/HPL**  
COORDINATED SURFACES MFC/HPL
- 38 **PREMIUMPRODUKTE**  
PREMIUM PRODUCTS
- 44 **KOMPAKTPLATTEN UND VERBUNDELEMENTE**  
COMPACT AND BONDED BOARDS
- 46 **ARBEITSPLETTEN** WORKTOPS
- 48 **RESOPAL® DOORS**
- 50 **MOTIV IN RESOPAL®**
- 52 **RESOPAL SPASTYLING®**
- 54 **RESOPAL® FACADE**

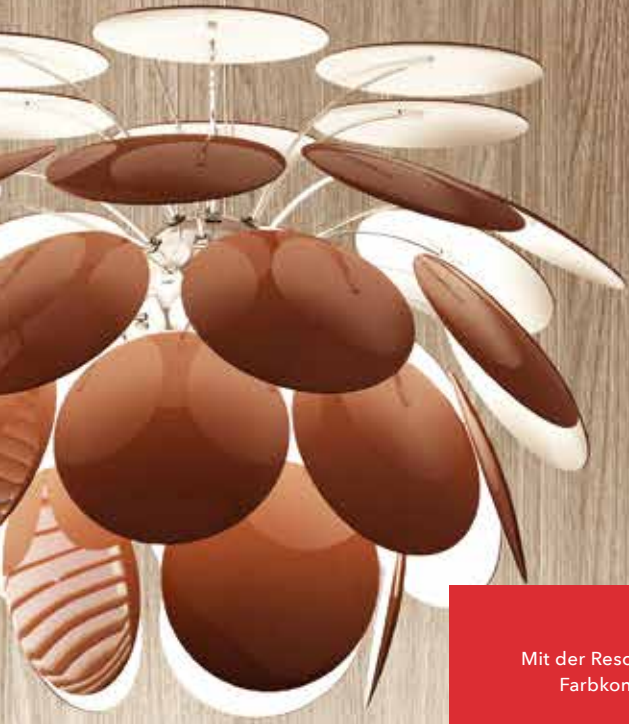

Mit der Resopal Farbverbundkollektion ist ein durchgängiges Farbkonzept für unterschiedliche Anwendungen und Produktbereiche möglich.

Resopal's coordinated surfaces collection makes it possible to create a consistent colour concept for different applications and product areas.

MARC O. GEHRMANN  
Sales Representative





Dekor 4055 Essential Large A ist Bestandteil unserer Farbverbundkollektion

4055 Essential Large A decor from our coordinated surfaces collection

## FARBVERBUNDKOLLEKTION MFC/HPL COORDINATED SURFACES MFC/HPL

Resopal bietet Ihnen ab sofort eine Farbverbundkollektion mit nahezu identischen Dekor-Oberflächenausführungen als direktbeschichtete Spanplatte/MFC und HPL Schichtstoff an. Dies ermöglicht den Einsatz aufeinander abgestimmter Produkte, um ganzheitliche Raumkonzepte im gleichen Dekor zu realisieren. Die direktbeschichteten Spanplatten sind in den Formaten 2800 x 2070 mm und den Dicken 8 mm und 19 mm verfügbar. Neben den bekannten Oberflächen 60 und EM ist auch die innovative matte, feinporige Holzstruktur Elegant Wood (EW) in beiden Produktsystemen erhältlich. Informationen zu dekorgleichen ABS-Kanten sind auf unserer Website verfügbar.

Resopal now offers a coordinated surfaces collection with virtually identical decorative surface designs made from melamine-faced chipboard (MFC) and high-pressure laminate (HPL) boards. These harmonised products can be used to create integrated room concepts in the same decor. The MFC sheets are available in 2800 x 2070 mm in the thicknesses 8 mm and 19 mm. As well as the popular 60 and EM surfaces, the innovative matte Elegant Wood (EW) fine-pore wood structure is available in both product systems. Information on matching ABS edges is available on our website.



## RESOPAL® MAGNETIC

Anziehungskraft pur. Für RESOPAL Magnetic ist eine Metallfolie verpresst, die der Platte magnethaftende Eigenschaften verleiht. Papier, Fotos und andere flache Objekte lassen sich so mit Magneten an der Oberfläche des Schichtstoffs befestigen. Da die Folie in Resopal verpresst und nicht auf der Oberfläche aufgebracht ist, hat RESOPAL Magnetic die gleichen hervorragenden Oberflächeneigenschaften wie alle Resopal Produkte. RESOPAL Magnetic ist im Format 3050 x 1220 x 1,2 mm und mit den Oberflächen 20, 60 und EM verfügbar.

The power of attraction. A metal film is pressed into RESOPAL Magnetic to give the board magnetic properties. Paper, photos and other flat objects can be attached to the surface of the coated board with magnets. The film is embedded in the Resopal and not just attached to the surface, so RESOPAL Magnetic has the same outstanding surface properties as all Resopal products. RESOPAL Magnetic is available in 3050 x 1220 x 1.2 mm and with the surfaces 20, 60 and EM.

## RESOPAL® PURE WHITE

Rein und perfekt bis ins Detail. Weiße Kanten und eine fugenlose Optik ermöglicht das durch und durch weiße RESOPAL Pure White. Stoßkanten und Fugen sind - auch bei angefasster Kante - durch den weißen Kern nahezu unsichtbar. Ideal also, um einheitliche, annähernd monolithische Raumelemente zu realisieren. RESOPAL Pure White ist pflegeleicht und hygienisch und kann sogar mit RESOPAL+HIPERCARE antibakteriell aufgerüstet werden. Erhältlich in den Weißtönen: 0105 Pearl White, 9417 Snow White und D354 Designer White.

Pure and perfect down to the last detail. The consistently white RESOPAL Pure White features white edges and a seamless look. Adjoining edges and joints are virtually invisible - even when the edge is machined - thanks to the white core. Ideal for creating homogeneous, virtually monolithic room elements. RESOPAL Pure White is easy to clean, hygienic and can even have an antibacterial finish as RESOPAL+HIPERCARE. Available in three shades of white: 0105 Pearl White, 9417 Snow White, and D354 Designer White.



## AEON™ ENHANCED SCUFF AND ABRASION-RESISTANT PERFORMANCE TECHNOLOGY

Hält länger und sieht dauerhaft gut aus. AEON ist extrem widerstandsfähig, denn die Scheuer- und Abriebbeständigkeit ist dreimal so hoch wie bei handelsüblichen Schichtstoffen mit vergleichbaren Oberflächen. Nicht nur bei der Nutzung, auch bei Transport und Einbau zeigt sich AEON unempfindlich gegen Kratzer und Abrieb. Selbst glänzende Oberflächen und dunkle Farbtöne behalten so lange ihr gutes Aussehen. Damit ist AEON hervorragend geeignet für den Einsatz in allen Bereichen, in denen Oberflächen hohen Belastungen ausgesetzt sind.

Durable, lasting appeal. AEON is extremely robust and is three times more scuff and abrasion resistant than conventional laminates with similar surfaces. It is hard-wearing and insensitive to scratches and abrasion during transport, installation and use. Even glossy surfaces and dark colours thus retain their attractive appearance for a long time. This makes AEON perfectly suited for use in all areas where surfaces are subject to high stress.





**RESOPAL®**  
TRACELESS



Traceless ist unsere Antwort auf die stetig wachsenden Ansprüche an Oberflächen mit Blick auf Haptik und Gebrauchseigenschaften.

Traceless is our answer to the continuously growing demands on surface haptics and performance.

DR. LUTZ REITZEL  
Technology Director



In der Küche, bei Möbeln oder Wänden: Mit seiner samtig sanften und warmen Struktur strahlt RESOPAL Traceless eine hohe Faszinationskraft aus. Es scheint fast so, als könne man in die tiefe Farbigkeit des Schichtstoffs eintauchen. Dank dieser Qualitäten ist die HPL Premium-Oberfläche wie geschaffen für den Innenausbau mit hohem Designanspruch. Selten war Schichtstoff so sinnlich.

Doch RESOPAL Traceless ist nicht nur edel und warm, sondern zugleich auch ausgesprochen robust, belastbar und pflegeleicht. Die HPL Oberfläche lässt sich jederzeit problemlos von Verunreinigungen oder Fettspuren reinigen. Dank Antifingerprint-Beschichtung entstehen Fingerspuren erst gar nicht.

Unser Traceless Lagerprogramm umfasst 21 Dekore. Weiterhin erhalten Sie RESOPAL Traceless für alle Dekore der RESOPAL Collection bei einer Mindestbestellmenge von 4 Platten pro Dekor.

Und ganz neu bieten wir Ihnen für den horizontalen Einsatzbereich mit erhöhter Beanspruchung, wie zum Beispiel Theken oder Arbeitsplatten, eine Auswahl an Dekoren als RESOPAL Traceless Premium an.

In the kitchen, for furniture and walls: RESOPAL Traceless is a fascinating material with a velvety soft, warm texture and a seemingly endless depth of colour. This makes premium HPL surfaces ideal for interior applications with high design standards. Laminate has never been so sensual.

RESOPAL Traceless is not just elegant and warm - it is also extremely robust, durable and easy to clean: It is easy to remove dirt and grease marks from the HPL surface, which also features an anti-fingerprint coating to prevent fingerprints from forming in the first place.

Our Traceless collection includes 21 decors. RESOPAL Traceless is also available for all decors from the RESOPAL Collection from a minimum quantity of four boards per decor.

We now also offer a selection of RESOPAL Traceless Premium decors for horizontal applications with higher wear such as bars or worktops.



Zahnarztpraxis „Smiledesigner-Lounge SailCity“ in Bremerhaven  
Dental practice “Smiledesigner-Lounge SailCity” in Bremerhaven

# RESOPAL® + HIPERCARE®

Wenn es mehr als sauber sein muss. RESOPAL+HIPERCARE (High Performance Care) ermöglicht eine aktive hygienische Vorsorge. Es wirkt antibakteriell, das heißt, es verhindert nachweislich Ansiedelung und Wachstum der am häufigsten im Klinik- und Pflegebereich auftretenden Bakterien auf der Oberfläche.

Die Wirkstoffe von HIPERCARE sind im Melaminharz gelöst, mit dem die RESOPAL+HIPERCARE Deckschicht von Resopal durchtränkt ist. Sie entfalten ihre Wirksamkeit beim direkten Kontakt mit der Oberfläche. Als integraler Bestandteil des Materials sind sie über die gesamte Einsatzzeit - selbst bei hoher Dauerbeanspruchung - unvermindert wirksam.

RESOPAL+HIPERCARE ist lebensmittelecht und unbedenklich bis zur Entsorgung. Die hygienische Wirksamkeit erspart nicht die Reinigung, reduziert jedoch die Reinigungsintervalle und den Verbrauch von Desinfektionsmitteln.

More than clean. RESOPAL+HIPERCARE (high performance care) actively helps to create a hygienic environment. It is antibacterial, which means that it has been proven to prevent the establishment and growth of the bacteria most commonly found on surfaces in clinical and other healthcare settings.

The active agents in HIPERCARE are dissolved in the melamine resin used to saturate the RESOPAL+HIPERCARE Resopal layer and are released on direct contact with the surface. As integral components of the material, they remain active for the entire period of use, even under high permanent load.

RESOPAL+HIPERCARE is suitable for use with foodstuffs and safe to use through to the point of disposal. The hygienic surface does not substitute cleaning, yet surfaces don't have to be cleaned as frequently, and less use of disinfectants is called for.



Molkerei-Labor

Diary Farm Laboratory

# DURCON SPC

Seit über 40 Jahren sind wir Partner der Labormöbelindustrie. Auf Basis dieser Erfahrung haben wir die Kompaktplatte Durcon SPC (Solid Phenolic Compact) entwickelt.

Die in EBC-Technologie (Electron Beam Curing) hergestellte Kompaktplatte bietet eine sehr hohe Kratzfestigkeit von 6 Newton in Verbindung mit herausragender Chemikalienresistenz selbst bei 85-prozentiger Phosphorsäure oder 96-prozentiger Schwefelsäure.

Die Härtung durch Elektronenstrahlen erzeugt eine beidseitig inerte, beinahe porenfreie Oberfläche mit ausgezeichneten antibakteriellen Eigenschaften ohne Einsatz von Zusätzen. Durcon SPC ist PEFC-zertifiziert, leicht zu reinigen und übertrifft die Anforderungen der EN 438 und SEFA.

Formate von 3645 x 970 mm und 3645 x 1520 mm ermöglichen besonders lange Arbeitsflächen mit reduziertem Fugenteil. Das Format 3645 x 1520 mm deckt dabei gleichzeitig alle drei gebräuchlichen Tischplatten-Tiefen (600 mm, 750 mm, 900 mm) ab und ermöglicht somit, den Verschchnitt zu reduzieren und verfügbare Lagerflächen optimal zu nutzen.

Durcon SPC eignet sich für eine Vielzahl von horizontalen und vertikalen Anwendungen, zum Beispiel Laborische, Arbeitsflächen, Chemikalienregale, Wandverkleidungen.

We have been a partner to the laboratory furniture industry for over 40 years now. The Durcon SPC (solid phenolic compact) board was developed on the basis of this experience.

The compact boards are produced using EBC (electron beam curing) technology and feature an extremely high scratch resistance of 6 Newton and outstanding chemical resistance, even against 85% phosphoric acid or 96% sulphuric acid.

EBC creates inert, virtually non-porous surfaces on both sides with excellent antibacterial properties without the use of additives. Durcon SPC is PEFC certified, easy to clean, and exceeds the requirements of both EN 438 and SEFA.

It is available in the sizes 3645 x 970 mm and 3645 x 1520 mm for particularly long worktops with fewer joints. The 3645 x 1520 mm variant is suitable for all three standard table depths (600 mm, 750 mm, and 900 mm) to minimise cuts and make optimal use of the available space.

Durcon SPC is suitable for a wide range of horizontal and vertical applications such as laboratory tables, worktops, chemical shelves and wall panels.

Kompaktplatte - die elegante und robuste Lösung von morgen

Compact - the elegant and robust solution of tomorrow

# KOMPAKTPLATTEN UND VERBUNDELEMENTE

## COMPACT AND BONDED BOARDS

### KOMPAKTPLATTEN

RESOPAL Compact ist eine Kompaktplatte mit einer Dicke bis zu 42 mm und einer außergewöhnlich hohen Festigkeit und Robustheit. Als selbsttragende, verzugsfeste Platte ist sie beidseitig mit dem gleichen Dekor ausgestattet und benötigt keinen zusätzlichen Kantenschutz. Dient RESOPAL Compact als Beschichtung von Trägerwerkstoffen, können dünnere Platten mit einer Stärke von 2 mm und 3 mm zum Einsatz kommen, die nur einseitig mit Dekor versehen sind und rückseitig aufgeraut werden.

### VERBUNDELEMENTE

Resopal veredelt zahlreiche Trägerwerkstoffe. Zu den klassischen Trägern zählen Holzwerkstoffe wie Spanplatten, Platten aus MDF und HDF, Sperrholz, Tischlerplatten und Multiplexplatten in konventionellen, wasserfesten oder schwer entflammaren Qualitäten. Hinzu kommen mineralische Träger (Klasse A1 gemäß EN 13501-1) wie Gipsfaser- und Kalziumsilikatplatten. Resopal Oberflächen können auf all diese Trägermaterialien aufgebracht werden. Die Haftvermittlung geschieht durch Leime und Klebstoffe. So entstehen leicht weiter zu verarbeitende Verbundelemente, die sich je nach Anforderung mit offener Kante, bekantet oder nahtlos postformt konfektionieren lassen.

### COMPACT

RESOPAL Compact is a compact panel with a thickness of up to 42 mm and exceptionally high strength and durability. It is a self-supporting, distortion-resistant board that is finished with the same decor on both sides and requires no additional edge protection. RESOPAL Compact can also be used as a coating for substrate materials. In this case, thinner boards are used with a thickness of 2 mm or 3 mm with decor on one side only and sanded on the other side.

### BONDED BOARDS

Resopal enhances the appearance of a wide range of substrate materials. Classic substrates include timber-derived materials with conventional, waterproof or flame-resistant properties such as chipboard, MDF and HDF, plywood or veneer and multiplex boards. There are also mineral substrates (class A1 in accordance with EN 13501-1) such as gypsum fibre or calcium silicate boards. Resopal finishes can be applied to all of these substrate materials and are bonded together using glues and adhesives. This creates easy-to-process elements that can be made up to any requirements, e.g. with an open edge, edged or seamlessly postformed.



# ARBEITSPLETTEN WORKTOPS



Es hat gute Gründe, wenn ein Produkt zum Klassiker wird. Der bekannteste Einsatzbereich für Resopal ist immer noch die Küche: Die RESOPAL® Arbeitsplatte verdankt ihren Erfolg dem einzigartigen Mix aus idealen Gebrauchseigenschaften und nahezu unbegrenzten ästhetischen Möglichkeiten.

RESOPAL Arbeitsplatten sind unempfindlich gegen die im Haushalt üblichen Chemikalien. Die Oberfläche ist kratzfest, poren dicht und damit absolut hygienisch und lebensmittelecht. Außerdem ist sie hitzebeständig, wasserfest und pflegeleicht.

Das Standardformat ist 3650 x 600 / 900 mm auf einer 38-mm-Spanplatte mit über die Vorderkante postformter 0,7-mm-RESOPAL® Schichtstoffplatte, rückseitig kaschiert und wasserabweisend versiegelt. Ein 3-mm-Postformradius ist für nahezu alle Resopal Oberflächen machbar.

Die ideale Ergänzung zu RESOPAL Arbeitsplatten sind Nischenrückwände, wahlweise dekorgleich oder kontrastierend zum Arbeitsplattendekor. Eine hochwertige Alternative zu 38-mm-Arbeitsplatten bieten sowohl 28-mm-Arbeitsplatten als auch Kompaktplatten in Stärken von 10 bis 13 mm, die jeder Küche eine schlanke Note verleihen.

There are good reasons why a product becomes a classic. The best-known area of application for Resopal is still the kitchen. The RESOPAL® worktop owes its success to the unique combination of performance features and virtually unlimited aesthetic design possibilities.

RESOPAL worktops are resistant to common household chemicals and feature a scratch-resistant, non-porous surface that is hygienic and food-safe. It is also heat- and water-resistant and easy to clean.

The standard size is 3650 x 600/900 mm on 38 mm chipboard with 0.7 mm RESOPAL® laminate sheets postformed over the front edge, lined on the reverse and sealed with a water repellent adhesive. A 3 mm postforming radius is possible for almost all Resopal surfaces.

RESOPAL worktops are ideally complemented by backsplash panels, either in the same decor or as a contrast to the worktop. A high-quality alternative to 38 mm worktops are 28 mm worktops and compact panels with a thickness of 10 to 13 mm, which lend a sleek look to any kitchen.

---

Unser markantes Eichendekor 4005 Chalet Oak (rechts)  
Arbeitsplatte in schlanker 28-mm-Ausführung (links)

Our striking 4005 Chalet Oak (right)  
Worktop in a sleek 28 mm design (left)







Mit unserer Türenkollektion lassen sich verschiedenste Formate und Anforderungen realisieren.

Our DOORS collection is suitable for a wide range of sizes and demands.

# RESOPAL® DOORS

Hier öffnen sich neue Spielräume. HPL Schichtstoff eignet sich als langlebige und widerstandsfähige Beschichtung auch optimal für Innentüren. Für vier wirtschaftliche Türenformate steht eine umfassende Kollektion von 110 Dekoren zur Verfügung. Die DOORS Kollektion ist Bestandteil der RESOPAL Collection, so dass Sie bei Bedarf ein ganzheitliches Farbkonzept umsetzen können.

Zu allen Dekoren der Resopal Türenkollektion bietet unser Partner BauschLinnemann in Farbe und Dekor perfekt abgestimmte TECOLINE F Melaminfalzkanten an. Passende Unifarben sowie Druckdekore zu Holz-, Stein- oder Fantasiedekoren sind in Kleinmengen erhältlich, auf Wunsch auch mit Schmelzkleberbeschichtung.

Opening up new opportunities. As a long-lasting, durable coating, HPL is also ideal for interior doors. Choose from four economical door sizes and our extensive range of 110 decors. The DOORS collection is part of the RESOPAL Collection, allowing you to create an integrated colour concept.

TECOLINE F melamine edgebanding in perfectly coordinating colours and decors is available from our partner BauschLinnemann for all decors from the Resopal DOORS collection. Unicolour and printed decors to match wood, stone or fantasy decors are available in small quantities, optionally with hot melt adhesive coating.



MOTIV IN RESOPAL®

# MOTIV IN RESOPAL®





Dekor Micro aus unserer Künstlerkollektion. Design: Lars Contzen (links)  
Stadtbibliothek und Stadtarchiv Bielefeld (rechts)

Micro decor from our Artist Collection. Design: Lars Contzen (left)  
Bielefeld public library and city archives (right)

Der individuellen Wandgestaltung im Innenausbau oder der Fassadengestaltung sind mit Motiv in RESOPAL keine Grenzen gesetzt. Durch eigene Motive, die mit Hilfe modernster Sieb- und Digitaldrucktechniken in Resopal verpresst werden, ergeben sich tausend Möglichkeiten für Design und Gestaltung von Innenräumen oder Fassaden. Aber auch Zeichnungen, Gemälde oder Intarsien lassen sich umsetzen.

#### DIGITAL- UND SIEBDRUCKE

Mit Sieb- und Digitaldrucken ziehen flexibles Design und unerschöpfliche Vielfalt in die Raum-, Möbel- und Fassadengestaltung ein. Wir drucken Ihre hochauflösenden und druckfertigen Daten mit licht- und hitzebeständiger Tinte auf ein Spezialpapier und verpressen sie in Resopal. Weitere gestalterische Möglichkeiten ergeben sich aus der rückseitigen Bedruckung des Overlays (Unterdruck). So können wir unsere Dekore zusätzlich mit einem abriebfesten Aufdruck versehen.

#### JEDE PLATTE EIN UNIKAT

Zeichnungen und Gemälde in UV-beständigen Farben auf unserem Spezialpapier bleiben in Resopal dauerhaft geschützt. Sie können deshalb sogar als Fassadenplatten eingesetzt werden. Die glasklare Melaminharzschicht des Overlays schützt das Original vor äußeren Einflüssen. Für die Fassade wird es mit einem speziellen UV-Witterungsschutz versehen. Statt der genannten Papiere können wir für Sie auch viele andere Materialien (Naturfasern wie Leinen und Nessel, Collagen etc.) in Resopal verpressen.

#### INTARSIENARBEITEN

Speziell entwickelte Intarsientechniken ermöglichen es uns, Dekore aus unserer RESOPAL Collection in einer Platte fugenlos zu kombinieren. Mit Schablonen fertigen wir Intarsien nach Ihren Wünschen an.

Motiv in RESOPAL ist in zahlreichen Ausführungen als HPL in normal wie auch schwer entflammbarer Qualität, in antibakterieller Ausführung RESOPAL+HIPERCARE, als RESOPAL Verbundelement auf verschiedenen Trägerwerkstoffen, als Fassadentafel im Außenbereich\* und als RESOPAL SpaStyling Board für die Gestaltung von Nassbereichen erhältlich.

\*Abweichende Formate für Motiv in RESOPAL Fassadentafeln.  
Bitte kontaktieren Sie das Resopal Kundencenter.

Motiv in RESOPAL offers unlimited design freedom for individual interior walls or facades. Custom motifs are pressed into Resopal boards using the latest screen and digital printing technology, resulting in thousands of potential designs for interior spaces and facades. Drawings, paintings or inlays are also possible.

#### DIGITAL AND SCREEN PRINTING

Screen and digital printing offer flexibility and endless diversity in interior, furniture and facade design. We print your high-resolution and ready-to-print data with light- and heat-resistant ink on a special paper and press this into Resopal. Printing the reverse side of the overlay (underprint) opens up additional design options so we can also offer decors with a scuff-resistant overprint.

#### EVERY PANEL IS UNIQUE

Drawings and paintings in UV-resistant colours on our special paper are permanently protected with Resopal and can even be used for facade panels. The clear melamine resin layer of the overlay protects the original against external factors. Special UV and weather protection is added for outdoor applications. Instead of paper, we can also press many other materials (natural fibres such as linen or cotton, collages, etc.) into Resopal.

#### INLAY WORK

Specially developed inlay techniques enable us to seamlessly combine decors from the RESOPAL collection in a single panel. We use templates to produce inlays according to your requirements.

Motiv in RESOPAL is available for different products, including HPL with both standard and fire-retardant finishes, antibacterial RESOPAL+HIPERCARE, RESOPAL bonded boards on various substrate materials, facade panels for exterior applications\* and RESOPAL SpaStyling boards for wet room design.

\*Motiv in RESOPAL facade panels in differing sizes.  
Please contact the Resopal Customer Center.



# RESOPAL SPASTYLING®

Aus einem Guss. Großformatige, annähernd fugenlos verlegte Boards, einheitliche Bodenbeläge und dekorgleiche Abdeckungen erzeugen Weitläufigkeit und Harmonie.

Seamless design. Large, virtually joint-free boards, uniform floor coverings and matching decors create a feeling of spaciousness and harmony.

## DAS GANZHEITLICHE RAUMKONZEPT FÜR DIE INDIVIDUELLE BADGESTALTUNG

Mit RESOPAL SpaStyling bieten wir Ihnen ein ganzheitliches Raumkonzept, das völlig neue Gestaltungsmöglichkeiten eröffnet. Kombinieren Sie großformatige Boards für die Wand sowie hoch beanspruchbare Bodenbeläge mit barrierefrei und eben einsetzbaren Duschelementen und einem zeitlos schönen Waschtisch. Das RESOPAL SpaStyling System bietet Ihnen verschiedenste Designs und Dekore, stimmungsvolle Farben und prägnante Strukturen - ob in Stein-, Holz-, Beton- oder Metalloptik. Schnell und unkompliziert zu verlegen, optimal aufeinander abgestimmt, bilden die einzelnen Elemente ein perfektes Ensemble. Das Bad erstrahlt in kürzester Zeit im neuen Look. Beim Um- oder Einbau reduzieren sich Schmutz und Lärm auf ein Minimum. Alle Elemente harmonisieren miteinander und folgen einer durchgängigen Gestaltungsidee.

## DAS MATERIAL DER ZUKUNFT

Die ultraleichten RESOPAL SpaStyling Boards sind dank der robusten ORIGINAL RESOPAL HPL Oberfläche scheuerfest und abriebfest, unempfindlich gegen Flecken, hoch lichtecht, poren dicht und somit absolut hygienisch und leicht zu reinigen.

Die mit den Boards großflächig verkleideten Wände sind äußerst fugenarm und bieten kaum Möglichkeiten für Schmutzablagerungen. Überdies lässt sich das RESOPAL SpaStyling Board mit handelsüblichen Werkzeugen direkt vor Ort wie ein Holzwerkstoff be- und verarbeiten. Eine schnelle, einfache und saubere Montage ohne lange Ausfallzeiten ist garantiert.

## THE INTEGRATED ROOM CONCEPT FOR INDIVIDUAL BATHROOM DESIGN

RESOPAL SpaStyling is an integrated room concept that opens up completely new design possibilities. Large wall boards and extremely durable floor coverings can be combined with barrier free flush-to-floor shower elements and a sink with timeless appeal. The RESOPAL SpaStyling System offers a wide range of designs and decors in atmospheric colours and striking textures with stone, wood, concrete or metal finishes. Fast and simple to install, the perfectly coordinated individual elements together create a new look for your bathroom in no time at all. Noise and dust is reduced to a minimum during renovation or construction. All elements harmonise with each other and follow a consistent design concept.

## THE MATERIAL OF THE FUTURE

The ultra-lightweight RESOPAL SpaStyling boards are scratch, scuff and abrasion resistant, resistant to staining, extremely light-fast and non-porous thanks to the use of robust ORIGINAL RESOPAL HPL surfaces, making them hygienic and easy to clean.

The walls, amply covered by large-sized boards, are virtually joint-free to minimise the accumulation of dust and dirt. RESOPAL SpaStyling boards can also be processed on-site using conventional tools like any standard timber-derived materials. This ensures fast, simple and efficient installation with little disruption.



#### PRODUKTLÖSUNGEN FÜR DIE RAUMGESTALTUNG

##### RESOPAL SpaStyling Board

ultraleicht, großflächig (3050 x 1320 mm) für eine fugenarme Wandgestaltung

##### RESOPAL SpaStyling Individueller Digitaldruck

keine Grenzen bei der individuellen Wandgestaltung

##### RESOPAL SpaStyling Floor

robust, hoch beanspruchbar, rutschhemmend (R 10-A), extrem stoßfest, annähernd fugenlos und angenehm warm

##### RESOPAL SpaStyling SHOWER ELEMENTS

für dekor- und oberflächengleichen, bodenebenen Einbau, barrierefrei in einem Stück gearbeitet, rutschhemmend (R 10-A)

##### RESOPAL SpaStyling Sink

Waschtisch ohne spürbare Fuge mit dem Keramikwaschbecken verbunden

##### RESOPAL SpaStyling Zubehör

Kleber und Profile: alles zur einfachen und schnellen Montage

#### PRODUCT SOLUTIONS FOR INTERIOR DESIGN

##### RESOPAL SpaStyling Board

Large, ultra lightweight boards (3050 x 1320 mm) for wall concepts with few joints

##### RESOPAL SpaStyling with custom digital print

Limitless possibilities for unique wall design

##### RESOPAL SpaStyling Floor

Robust, extremely durable, non-slip (R 10-A), high impact resistance, virtually joint-free and pleasantly warm

##### RESOPAL SpaStyling SHOWER ELEMENTS

Flush-to-floor installation with matching decor and finishes, barrier free single-piece construction, non-slip (R 10-A)

##### RESOPAL SpaStyling Sink

Washstand and ceramic sink connected without tangible joint

##### RESOPAL SpaStyling accessories

Adhesives and profiles - everything you need for fast and simple assembly



---

RESOPAL Facade Tafeln sind dekorative Hochdruck-Schichtpressstoffplatten (HPL) nach DIN EN 438 mit UV-beständigem Harz nach Resin Guard Technology imprägniert.

Vier verschnittarme Formate: 4310 x 1650 mm, 3650 x 1500 mm, 3060 x 1230 mm, 2590 x 2040 mm

Vier Dicken: 6mm/8mm/10mm/12mm

Beide Seiten dekorgleich

Witterungs- und UV-beständige, stoß- und kratzfeste, gegen Vandalismus durch Graffiti widerstandsfähige, schwer entflammbare Fassadentafel (B-s1, d0)

RESOPAL Facade panels are made from decorative high-pressure laminate (HPL) according to DIN EN 438 with UV-resistant resin guard technology.

Four sizes: 4310 x 1650mm, 3650 x 1500mm, 3060 x 1230mm, 2590 x 2040mm

Four thicknesses: 6mm/8mm/10mm/12mm

Both sides with the same decor.

Weather and UV resistant, impact and scratch resistant, anti-graffiti, flame-resistant facade panel (B-s1, d0)

---



# RESOPAL® FACADE

Schöne Häuser achten auf ihr Äußeres. Gestalten Sie Fassaden mit RESOPAL Facade, der neuen Fassadentafel von Resopal. Dank der innovativen und patentierten Oberflächentechnologie Resin Guard Technology, unter Verwendung speziell entwickelter Harze, ist RESOPAL Facade überaus langlebig, UV-beständig und leicht zu reinigen. Perfekt also, um Fassaden lange Zeit frisch und neu aussehen zu lassen. Die breite Palette von Farben, Dekoren und Formaten erlaubt eine schier unbegrenzte Bandbreite an Gestaltungsmöglichkeiten: von cool und urban bis warm und natürlich, von harmonisch Ton in Ton bis auffällig akzentuiert. Sie haben die Wahl. Je nach Anforderung fügt sich das Gebäude mit RESOPAL Facade harmonisch in die Umgebung ein oder zieht durch augenfällige Kontraste die Blicke auf sich.

RESOPAL Facade erlaubt verschiedene Befestigungsarten und unterschiedlichste Fugenausbildungen. Die Fassadentafeln eignen sich zur Gestaltung großer Objekte und kleiner Details, vom Bürogebäude bis zum Krankenhaus, im Neubau und in der Sanierung. Neben der Anwendung als vorgehängte hinterlüftete Fassade gibt es eine Vielzahl an Anwendungsmöglichkeiten, beispielsweise als Balkonbrüstungsbekleidung oder Sonnenschutz.

Attractive buildings deserve an attractive facade. RESOPAL Facade is the new facade panel from Resopal. Thanks to the innovative, patented surface technology Resin Guard Technology with its specially developed resin, RESOPAL Facade is extremely durable, UV resistant and easy to clean. It is perfect for creating facades that look fresh and new for longer. The wide range of colours, decors and sizes offers virtually unlimited design possibilities - from hip and urban to warm and natural, from a harmonious tone-in-tone look to striking accents. The choice is yours. Depending on your requirements, buildings with RESOPAL Facade can either blend harmoniously into their surroundings or attract attention with eye-catching contrasts.

RESOPAL Facade offers a choice of fastening systems and joints. The facade panels are suited to large areas and small details, from offices and hospitals to new buildings and renovation projects. In addition to suspended, back-ventilated facades, they have a wide range of potential applications including as balcony cladding or sun protection.





# INFOBOOK

**57 LAGERPROGRAMM** STOCK RANGE

**66 BESTELLPROGRAMM** MAKE TO ORDER

**68 TECHNISCHE ÜBERSICHT** TECHNICAL DETAILS

**71 SERVICE** SERVICE

**LAGERPROGRAMM**  
STOCK RANGE

DEKOR-NUMMER DECOR NUMBER	OBER-FLÄCHE TEXTURE	DEKOR DECOR	NCS CODE NCS CODE	RAL RAL	MINDEST-BESTELLMENGE MINIMUM ORDER QUANTITY	FORMAT IN MM FORMAT IN MM					FARB-VERBUND-KOLLEKTION MFC COORDINATED SURFACES MFC		SPASTYLING BOARDS	SPASTYLING FLOOR	ARBEITSPLATTE IDEAL WORKTOPS IDEAL	NISCHENRÜCKWAND IDEAL SPLASH BACK IDEAL	MIT SCHUTZFOLIE WITH PROTECTIVE FOIL
						3050x1320	2440x1220	3050x1320	2180x915 2180x1020 2180x1320	2600x1380	2800x2070	3050x1320					
DICKE IN MM THICKNESS IN MM						0,8	0,8	0,8	0,8	0,8	19	8	7,8	5,4	38	7,8	
QUALITÄT QUALITY						P	P		S	S	S	S	S	S	D		
RESOPAL® COLOURS						1	1	1	1	1	20	14	2	20* PAKETE PACKS	1	1	
104	60	Traffic White	S 0502 R50B	9003		•			•		•	•					
105	60	Pearl White	S 0502 Y	9010		•			•	•							
105	90	Pearl White	S 0502 Y	9010											•		
105	HW	Pearl White	S 0502 Y	9010											•		
112	60	Ivory	S 0502 Y	1013		•			•								
120	60	Transition	S 1500 N	7047		•			•	•							
135	60	Rain	S 1002 G	7035/9018		•			•		•	•					
140	60	Dawn	S 1002 Y	9002		•			•	•							
140	WG	Dawn	S 1002 Y	9002													
140	TS	Dawn	S 1002 Y	9002					• <sup>1</sup>								•
140	TL	Dawn	S 1002 Y	9002					• <sup>1</sup>								
147	60	Affinity	S 2005 Y30R	0958010		•					•						
147	TS	Affinity	S 2005 Y30R	0958010					• <sup>1</sup>								
147	TL	Affinity	S 2005 Y30R	0958010					• <sup>1</sup>								
150	60	Tin	S 4502 Y	7030		•											
160	60	Silver Grey	S 2000 N	7035/0008500		•			•	•	•	•					
160	90	Silver Grey	S 2000 N	7035/0008500											•		
160	TS	Silver Grey	S 2000 N	7035/0008500					• <sup>1</sup>								
160	TL	Silver Grey	S 2000 N	7035/0008500					• <sup>1</sup>								
168	60	Azul	S 2005 R70B	2608005		•											
179	60	Arctic White	S 0603 R80B	9003		•											
179	TS	Arctic White	S 0603 R80B	9003					• <sup>1</sup>								
179	TL	Arctic White	S 0603 R80B	9003					• <sup>1</sup>								
300	60	Infinity	S 2070 Y90R	3031/0304050		•			•	•							
310	HW	Brick	S 4550 Y70R	504040													•
311	60	Marsala	S 5040 R	3009		•											
312	60	Burgundy	S 6030 R10B	3602020		•											
314	60	Paprika	S 2060 Y70R	2001		•											
318	60	Rosy	S 0515 Y90R	0309005		•											
325	60	Lychee	S 0520 Y90R	0308020		•											
335	60	Orange	S 1070 Y50R	2012		•			•								
340	60	Zinnia	S 3050 Y50R	8023/0505050		•			•								•
355	60	Candy	S 1070 R10B	0105050		•											
413	60	Citrus	S 0520 G90Y	0959030		•											
424	60	Ceylon	S 1050 Y30R	1017/1034		•			•								
425	60	Primrose	S 1060 G90Y	0958080		•			•								
426	60	Sunflower	S 2070 Y10R	0757060		•			•								•
439	60	Sunny	S 0510 Y10R	0959020		•			•								
441	60	Corn	S 0520 Y30R	0709020		•			•								
446	60	Gold	S 0530 Y20R	0859030		•			•								
455	60	Lemon Peel	S 0560 G90Y	1016		•											
465	60	Ochre	S 4030 Y20R	1011		•					•						
520	60	Beaver	S 8010 Y50R	8014		•											
531	60	Silica	S 3005 Y20R	7032/0957010		•			•	•							
547	60	Chocolate	S 8005 Y20R	0602005		•			•								
547	TS	Chocolate	S 8005 Y20R	0602005					• <sup>1</sup>								
547	TL	Chocolate	S 8005 Y20R	0602005					• <sup>1</sup>								
565	60	Antilope	S 3010 Y30R	0607020		•											
600	60	Button	S 2060 G20Y	1406050		•											
602	60	Petrol	S 2010 B50G	2108010		•			•								

P = Postforming Postforming  
S = Standard Standard  
D = D-Profil D-profile

\* Aufteilbar in 2 Dekore à 80 Stk.  $\Delta$  2 x 20 m<sup>2</sup>  $\Delta$  1 Palette  
\* May be split into 2 decors @ 80 pcs.  $\Delta$  2 x 20m<sup>2</sup>  $\Delta$  1 pallet

1) RESOPAL® TRACELESS ist bedingt postformbar. Der kleinste Radius entspricht 10-mal der Dicke (z.B. 0,8 mm =  $\geq$  8 mm). Deshalb empfehlen wir, vorab Postformbarkeits-Tests durchzuführen.  
1) Postforming for RESOPAL® TRACELESS is limited. The smallest radius equals 10 times the thickness (e.g. 0.8 mm =  $\geq$  8 mm). We recommend a pre-test on the feasibility of postforming.

LAGERPROGRAMM  
STOCK RANGE

DEKOR- NUMMER DECOR NUMBER	OBER- FLÄCHE TEXTURE	DEKOR DECOR	NCS CODE NCS CODE	RAL	MINDEST- BESTELLMENGE MINIMUM ORDER QUANTITY	FORMAT IN MM FORMAT IN MM		DICKE IN MM THICKNESS IN MM		QUALITÄT QUALITY	HPL	TRACELESS	DOORS		FARB- VERBUND- KOLLEKTION MFC COORDINATED SURFACES MFC	SPÄSTYLING BOARDS	SPÄSTYLING FLOOR	ARBEITSPLATTE IDEAL WORKTOPS IDEAL	NISCHENRÜCK- WAND IDEAL SPLASH BACK IDEAL	MIT SCHUTZFOLIE WITH PROTECTIVE FOIL
						3050x1320	2440x1220	3050x1320	2180x915 2180x1020 2180x1320				2600x1380	2880x2070						
<b>RESOPAL® COLOURS</b>																				
603	60	Lime	S 1020 G50Y	1109220	1			0,8	0,8	P										
617	60	Bergamot	S 0570 G60Y	1008060	1			0,8	0,8	P										
617	TS	Bergamot	S 0570 G60Y	1008060	1			0,8	0,8	P										
617	TL	Bergamot	S 0570 G60Y	1008060	1			0,8	0,8	P										
625	60	May Green	S 3030 G90Y	0856050	1			0,8	0,8	P										
626	60	Spring	S 1030 G40Y	1208030	1			0,8	0,8	P										
630	60	Jardin	S 4050 G10Y	6001/1404040	1			0,8	0,8	P										
631	60	Absinth	S 0530 G60Y	1109035	1			0,8	0,8	P										
634	60	Delicious	S 1040 G60Y	1108050	1			0,8	0,8	P										
639	60	Carambola	S 2060 G70Y	1007060	1			0,8	0,8	P										
639	HW	Carambola	S 2060 G70Y	1007060	1			0,8	0,8	P										
640	60	Kiwi	S 3560 G70Y	1005050	1			0,8	0,8	P										
665	60	Moss	S 5020 G50Y	1105020	1			0,8	0,8	P										
667	60	Mint	S 1010 G50Y	1209010	1			0,8	0,8	P										
670	60	Jade	S 1020 B70G	1708010	1			0,8	0,8	P										
688	60	Avocado	S 5540 G30Y	0856050	1			0,8	0,8	P										
724	60	Aqua	S 0510 R90B	2409005	1			0,8	0,8	P										
741	60	Lilac	S 3020 R30B	4009	1			0,8	0,8	P										
743	60	Pacific	S 2050 R90B	5012/2506035	1			0,8	0,8	P										
744	60	Azur	S 2030 R80B	2607020	1			0,8	0,8	P										
760	60	Cobalt	S 4050 R80B	5010/2603035	1			0,8	0,8	P										
763	60	Ara	S 1020 R80B	2608015	1			0,8	0,8	P										
767	60	Majestic	S 4550 R70B	2803035	1			0,8	0,8	P										
777	60	Cornflower	S 8010 R70B	5011	1			0,8	0,8	P										
777	TS	Cornflower	S 8010 R70B	5011	1			0,8	0,8	P										
777	TL	Cornflower	S 8010 R70B	5011	1			0,8	0,8	P										
781	60	Soiree	S 6020 R80B	5000	1			0,8	0,8	P										
792	60	Plum	S 3060 R20B	4004	1			0,8	0,8	P										
798	60	Aubergine	S 7020 R30B	4007/3402015	1			0,8	0,8	P										
901	60	Black	S 9000 N	8022/9004	1			0,8	0,8	P										
901	CS	Black	S 9000 N	8022/9004	1			0,8	0,8	P										
901	TS	Black	S 9000 N	8022/9004	1			0,8	0,8	P										
901	TL	Black	S 9000 N	8022/9004	1			0,8	0,8	P										
1503	60	Putty	S 1505 Y10R	1009010	1			0,8	0,8	P										
1511	60	Mandarin Red	S 2070 Y90R	3000/3033	1			0,8	0,8	P										
1511	TS	Mandarin Red	S 2070 Y90R	3000/3033	1			0,8	0,8	P										
1511	TL	Mandarin Red	S 2070 Y90R	3000/3033	1			0,8	0,8	P										
1570	60	Crystal White	S 1005 R70B	2709005	1			0,8	0,8	P										
6001	60	Ultra White	S 0505 R70B	9003	1			0,8	0,8	P										
9402	60	Dazzling White	S 1002 B	2609005	1			0,8	0,8	P										
9417	60	Snow White	S 0500 N	9003	1			0,8	0,8	P										
9417	RM	Snow White	S 0500 N	9003	1			0,8	0,8	P										
9417	KS	Snow White	S 0500 N	9003	1			0,8	0,8	P										
9417	TS	Snow White	S 0500 N	9003	1			0,8	0,8	P										
9417	TL	Snow White	S 0500 N	9003	1			0,8	0,8	P										
G9417	TL	Snow White (Pure White core)	S 0500 N	9003	1			0,8	0,8	P										
G9417	TS	Snow White (Pure White core)	S 0500 N	9003	1			0,8	0,8	P										
9429	60	Parrot	S 2050 G40Y	1107060	1			0,8	0,8	P										
9429	HW	Parrot	S 2050 G40Y	1107060	1			0,8	0,8	P										

STOCK RANGE

DEKOR- NUMMER DECOR NUMBER	OBER- FLÄCHE TEXTURE	DEKOR DECOR	NCS CODE NCS CODE	RAL RAL	MINDEST- BESTELLMENGE MINIMUM ORDER QUANTITY	HPL		TRACELESS	DOORS		FARB- VERBUND- KOLLEKTION MFC COORDINATED SURFACES MFC	SPASTYLING BOARDS	SPASTYLING FLOOR	ARBEITSPLATTE IDEAL WORKTOPS IDEAL	NISCHENRÜCK- WAND IDEAL SPLASH BACK IDEAL	MIT SCHUTZFOLIE WITH PROTECTIVE FOIL
						3050x1320	2440x1220	3050x1320	2180x915 2180x1020 2180x1320	2600x1380	2880x2070	3050x1320	1245x200	3650x600 3650x900	3650x650	
FORMAT IN MM FORMAT IN MM						0,8	0,8	0,8	0,8	0,8	19	8	7,8	5,4	38	7,8
DICKE IN MM THICKNESS IN MM						P	P		S	S	S	S	S	S	D	
QUALITÄT QUALITY						1	1	1	1	1	20	14	2	20* PAKETE PACKS	1	1
<b>RESOPAL® COLOURS</b>																
9440	60	Navy	S 6030 R80B	5013/2702025		•			•							
9450	60	Teal	S 5040 B10G	2203030		•			•							
9497	60	Ultramarine	S 3060 R80B	2604040		•										
9501	60	Coral	S 1040 Y80R	0407040		•										
10542	60	Storm	S 6502 B	2604005		•				•						
10622	60	Ebony	S 8000 N	7024/0003500		•			•	•	•	•				
10622	KS	Ebony	S 8000 N	7024/0003500										•		
10622	90	Ebony	S 8000 N	7024/0003500										•		
10622	TS	Ebony	S 8000 N	7024/0003500				• <sup>1</sup>								
10622	TL	Ebony	S 8000 N	7024/0003500				• <sup>1</sup>								
1500N	60	Soft Grey	S 2502 Y	7044/808005		•			•	•						
1500N	WG	Soft Grey	S 2502 Y	7044/808005											•	
1500N	RM	Soft Grey	S 2502 Y	7044/808005								•				
1500N	TS	Soft Grey	S 2502 Y	7044/808005				• <sup>1</sup>								
1500N	TL	Soft Grey	S 2502 Y	7044/808005				• <sup>1</sup>								
D14	60	Port	S 4550 Y90R	3032/0303030		•			•	•						
D14	TS	Port	S 4550 Y90R	3032/0303030				• <sup>1</sup>								
D14	TL	Port	S 4550 Y90R	3032/0303030				• <sup>1</sup>								
D319	60	Blue Ice	S 2020 R90B	2507010		•										
D351	60	Tyrol Green	S 3040 B50G	5018/1906030		•										
D354	60	Designer White	S 0603 R80B	9003		•			•	•						
D354	CS	Designer White	S 0603 R80B	9003		•										•
D362	60	Nile Green	S 2020 B70G	6027/1808015		•			•							
D378	60	Clear Teal	S 3020 B50G	6034/2007015		•			•							
D391	60	Cloud	S 1010 R80B	2509005		•			•							
D403	60	White Sand	S 1005 Y10R	1013/909010		•										
D414	60	Shogun	S 3020 R90B	2506015		•										
D416	60	Bluebonnet	S 3040 R80B	2605030		•			•							
D419	60	Lagoon	S 4030 B30G	2105020		•			•							
D421	60	Midori	S 6030 B70G	6004/1903020		•			•							
D431	60	Alabaster	S 0502 Y50R	759205		•										
D432	60	Cashmere	S 1005 Y50R	0609005		•										
D435	60	Pongee	S 0505 Y20R	1015		•			•	•						
D443	60	Tibetan Jade	S 4040 B50G	1904030		•			•							
D451	60	Fiesta Reef	S 3060 R10B	4002/0203040		•										
D472	60	Bali Blue	S 2030 R70B	2806030		•										
D473	60	Delft	S 3050 R75B	2804040		•			•							
D475	60	Baltic Sea	S 4030 R90B	5014/2505015		•				•						
D478	60	Amazon	S 4005 G80Y	1006010		•										
D483	60	Yellow	S 0560 Y	1018/858080		•			•							
D73	60	Pewter	S 4502 B	7001/7045		•			•							
D90	60	North Sea	S 5502 G	7037		•			•	•						
D90	CS	North Sea	S 5502 G	7037		•										
D90	TS	North Sea	S 5502 G	7037				• <sup>1</sup>								•
D90	TL	North Sea	S 5502 G	7037				• <sup>1</sup>								
D91	60	Slate Grey	S 8000 N	7022		•				•						
D92	60	Dove Grey	S 3000 N	7047		•			•	•						
D96	60	Shadow	S 5005 Y50R	7006		•			•	•	•	•				
D96	TS	Shadow	S 5005 Y50R	7006				• <sup>1</sup>								
D96	TL	Shadow	S 5005 Y50R	7006				• <sup>1</sup>								

P = Postforming Postforming  
S = Standard Standard  
D = D-Profil D-profile

\* Aufteilbar in 2 Dekore à 80 Stk. ± 2 x 20 m<sup>2</sup> ± 1 Palette  
\* May be split into 2 decors @ 80 pcs. ± 2 x 20m<sup>2</sup> ± 1 pallet

1) RESOPAL® TRACELESS ist bedingt postformbar. Der kleinste Radius entspricht 10-mal der Dicke (z.B. 0,8 mm = ≥ 8 mm). Deshalb empfehlen wir, vorab Postformbarkeits-Tests durchzuführen.  
1) Postforming for RESOPAL® TRACELESS is limited. The smallest radius equals 10 times the thickness (e.g. 0.8 mm = ≥ 8 mm). We recommend a pre-test on the feasibility of postforming.

2) Nicht postformbar. 2) Postforming not possible.  
3) Nicht in schwer entflammbarer Ausführung erhältlich.  
3) Not available in flame-retardant version.

LAGERPROGRAMM  
STOCK RANGE

DEKOR- NUMMER DECOR NUMBER	OBER- FLÄCHE TEXTURE	DEKOR DECOR	FORMAT IN MM FORMAT IN MM					FARB- VERBUND- KOLLEKTION MFC COORDINATED SURFACES MFC		SPÄSTYLING BOARDS	SPÄSTYLING FLOOR	ARBEITSPLATTE IDEAL WORKTOPS IDEAL	NISCHENRÜCK- WAND IDEAL SPLASH BACK IDEAL	MIT SCHUTZFOLIE WITH PROTECTIVE FOIL
			3050x1320	2440x1220	3050x1320	2180x915 2180x1020 2180x1320	2600x1380	2800x2070	3050x1320					
			DICKE IN MM THICKNESS IN MM											
			QUALITÄT QUALITY											
			MINDEST- BESTELLMENGE MINIMUM ORDER QUANTITY											
<b>RESOPAL® WOODS</b>														
3044	EM	Essential Large B	•											
3044	60	Essential Large B				•								
4005	WH	Chalet Oak	•											
4006	60	Noce Savinelli	•			•	•	•						
4006	HW	Noce Savinelli	•											
4006	TS	Noce Savinelli			• <sup>1</sup>									
4006	TL	Noce Savinelli			• <sup>1</sup>									
4007	60	Noce Vero	•			•		•						
4007	HW	Noce Vero	•											
4008	60	Noce Savinelli Grigio	•											
4012	EW	Manarola Acacia	•											
4013	EW	Manarola Acacia Brown	•											
4013	60	Manarola Acacia Brown				•								
4018	EW	Toronto Elm	•					•						
4019	EW	Michigan Elm	•					•						
4022	EM	Arctic Pine	•											
4022	60	Arctic Pine				•								
4023	60	Essential Large A Quer				•								
4023	EM	Essential Large A Quer	•											
4046	EM	Nordic Dunes	•					•						
4047	EM	Lively Cherry	•											
4055	EM	Essential Large A	•					•						
4055	60	Essential Large A				•								
4067	EW	Tallinn Ash	•					•						
4067	60	Tallinn Ash				•								
4068	60	Night Ash	•			•		•						
4069	EW	Bergen Ash	•					•						
4069	60	Bergen Ash				•								
4072	EM	Essential Light Beech	•					•						
4073	EM	Essential Beech	•											
4073	60	Essential Beech				•								
4076	EM	Essential Oak	•					•						
4076	60	Essential Oak				•								
4080	EW	Sunday Oak	•					•						
4080	60	Sunday Oak				•								
4080	EM	Sunday Oak							•					
4081	EW	Glen Oak	•					•						
4081	60	Glen Oak				•								
4082	EW	Tundra Oak	•					•						
4082	60	Tundra Oak				•								
4082	EM	Tundra Oak							•					
4083	EW	Honey Oak	•					•						
4084	EW	Cornwall Oak	•					•						
4084	60	Cornwall Oak				•								
4085	60	Black Oak	•											
4103	60	Tauern Larch	•			•	•							
4104	EM	Visby Maple	•											
4104	60	Visby Maple				•	•							
4105	FW	Plane Marked Maple	•								•			
4105	60	Plane Marked Maple				•								

STOCK RANGE

DEKOR- NUMMER DECOR NUMBER	OBER- FLÄCHE TEXTURE	DEKOR DECOR	FORMAT IN MM FORMAT IN MM		DICKE IN MM THICKNESS IN MM	QUALITÄT QUALITY	MINDEST- BESTELLMENGE MINIMUM ORDER QUANTITY	HPL		TRACELESS	DOORS		FARB- VERBUND- KOLLEKTION MFC COORDINATED SURFACES MFC		SPASTYLING BOARDS	SPASTYLING FLOOR	ARBEITSPLATTE IDEAL WORKTOPS IDEAL	NISCHENRÜCK- WAND IDEAL SPLASH BACK IDEAL
			3050x1320	2440x1220				3050x1320	2180x915 2180x1020 2180x1320	2600x1380	2800x2070	3050x1320	1245x200	3650x600 3650x900	3650x650			
<b>RESOPAL® WOODS</b>																		
4109	WH	Piave Cherry	•															
4109	60	Piave Cherry								•								
4110	WH	Wenge Nakuru	•								•							
4110	60	Wenge Nakuru										•						
4116	WH	Delicious Oak	•														•	
4118	EM	Novara Elm												•				
4118	FN	Novara Elm													•			
4122	HW	Citynight	•															
4123	WH	Cottage Pine	•															
4123	60	Cottage Pine										•						
4128	WH	Amarena Cherry	•															
4128	60	Amarena Cherry										•						
4129	WH	Washy Elm	•															
4134	EM	Mississippi Pine	•											•			•	
4134	FN	Mississippi Pine													•			
4136	WH	Driftwood	•															
4137	WH	Frantic	•															
4138	KS	Masterpiece Sepia																•
4139	KS	Masterpiece Bianco																•
4140	60	Night Wood	•										•					
4140	TS	Night Wood																
4140	TL	Night Wood								• <sup>1</sup>								
4144	EM	White Wood	•															
4145	EM	Creme Wood	•															
4145	TS	Creme Wood																
4145	TL	Creme Wood								• <sup>1</sup>								
4146	EM	Beige Wood	•															
4147	EM	Candy Wood	•															
4148	EM	Soil Wood	•															
4148	FN	Soil Wood																
4159	WH	Shabby White																•
4161	WH	Mystic Pine	•															
4161	FN	Mystic Pine																
4164	EM	Country Oak																
4164	FN	Country Oak																
4165	WH	Solano Oak	•															•
4165	60	Solano Oak																
4166	WH	Valley Oak	•															
4166	EW	Valley Oak																
4167	WH	Diego Oak	•															•
4168	WH	Pablo Oak	•															
4168	60	Pablo Oak																
4168	EW	Pablo Oak																
4176	EW	Sol Oak	•															
4177	WH	Capitol Pine																•
4181	WH	Cerasum Mare																•
4182	60	Complex Oak																•
4183	EM	Sugar Beech	•															
4183	60	Sugar Beech																
4209	EM	Ottawa Maple	•															

P = Postforming Postforming  
S = Standard Standard  
D = D-Profil D-profile

\* Aufteilbar in 2 Dekore à 80 Stk. ± 2 x 20 m<sup>2</sup> ± 1 Palette  
\* May be split into 2 decors @ 80 pcs. ± 2 x 20m<sup>2</sup> ± 1 pallet

1) RESOPAL® TRACELESS ist bedingt postformbar. Der kleinste Radius entspricht 10-mal der Dicke (z.B. 0,8 mm = ≥ 8 mm). Deshalb empfehlen wir, vorab Postformbarkeits-Tests durchzuführen.  
1) Postforming for RESOPAL® TRACELESS is limited. The smallest radius equals 10 times the thickness (e.g. 0.8 mm = ≥ 8 mm). We recommend a pre-test on the feasibility of postforming.

MIT SCHUTZFOLIE  
WITH PROTECTIVE FOIL

LAGERPROGRAMM  
STOCK RANGE

RESOPAL® WOODS			HPL		TRACELESS	DOORS		FARB- VERBUND- KOLLEKTION MFC COORDINATED SURFACES MFC		SPASTYLING BOARDS	SPASTYLING FLOOR	ARBEITSPLATTE IDEAL WORKTOPS IDEAL	NISCHENRÜCK- WAND IDEAL SPLASH BACK IDEAL	MIT SCHUTZFOLIE WITH PROTECTIVE FOIL
DEKOR- NUMMER DECOR NUMBER	OBER- FLÄCHE TEXTURE DECOR	DEKOR DECOR	3050x1320	2440x1220	3050x1320	2180x915 2180x1020 2180x1320	2600x1380	2800x2070	3050x1320	1245x200	3650x600 3650x900	3650x650		
FORMAT IN MM FORMAT IN MM			0,8	0,8	0,8	0,8	0,8	19	8	7,8	5,4	38	7,8	
DICKE IN MM THICKNESS IN MM			P	P		S	S	S	S	S	S	D		
QUALITÄT QUALITY			1	1	1	1	1	20	14	2	20* PAKETE PACKS	1	1	
MINDEST- BESTELLMENGE MINIMUM ORDER QUANTITY														
4209	60	Ottawa Maple				•	•							
4228	WH	Silver Oak	•											
4228	60	Silver Oak				•								
4228	EM	Silver Oak					•			•				
4228	FN	Silver Oak									•			
4232	EM	Noce Lyon	•											
4232	60	Noce Lyon				•								
4235	WH	Magas Oak	•											
4235	60	Magas Oak				•								
4260	60	Noce Lugo	•			•								
4265	60	Nutshell											•	
4282	WH	Delicate Oak											•	
4289	FW	Vintage Oak	•										•	
4301	60	Platin Beech	•			•								
4306	60	Global Beech	•			•	•							
4306	EM	Global Beech						•	•					
4319	WH	Mountain Oak											•	
4325	EM	Eternal Cherry	•											
4325	60	Eternal Cherry				•	•							
4326	60	Morello Cherry	•											
4332	EM	Mono Deluxe	•											
4332	60	Mono Deluxe	•			•								
4335	WH	Mountain Lodge	•											
4335	60	Mountain Lodge				•								
4339	EW	Silver Pine	•					•						
4339	60	Silver Pine				•	•							
4339	WH	Silver Pine											•	
4344	EW	Rustic Oak	•											
4344	60	Rustic Oak				•	•							
4353	60	Fjord Birch	•			•								
4356	60	Heart Apple	•											
4360	WH	Real Ash	•											
4360	60	Real Ash				•	•							
4367	EM	Sun Maple	•											
4367	60	Sun Maple				•								
4369	60	Ambient Maple	•											
4370	EM	Display Maple	•											
4388	60	Concept Oak	•											
4393	60	Coco Bolo	•					•						
4397	60	Macassar	•			•		•						
4399	WS	Tropic Reed	•											
4402	60	Gotland Cherry Quer	•			•								
4408	FW	Milano Qwear	•											
4408	60	Milano Qwear				•								
4414	60	Finn Oak	•			•	•							
4438	EM	Core Maple	•											
4438	60	Core Maple				•							•	
4447	EM	Noce Romantica	•											
4447	60	Noce Romantica				•								
4448	EM	Unique Elm	•											

STOCK RANGE

DEKOR- NUMMER DECOR NUMBER	OBER- FLÄCHE TEXTURE	DEKOR DECOR	FORMAT IN MM FORMAT IN MM					FARB- VERBUND- KOLLEKTION MFC COORDINATED SURFACES MFC		SPASTYLING BOARDS	SPASTYLING FLOOR	ARBEITSPLATTE IDEAL WORKTOPS IDEAL	NISCHENRÜCK- WAND IDEAL SPLASH BACK IDEAL	MIT SCHUTZFOLIE WITH PROTECTIVE FOIL			
			HPL		TRACELESS	DOORS		2800x2070	3050x1320						1245x200	3650x600 3650x900	3650x650
			3050x1320	2440x1220		2180x915 2180x1020 2180x1320	2600x1380										
DICKE IN MM THICKNESS IN MM			QUALITÄT QUALITY			MINDEST- BESTELLMENGE MINIMUM ORDER QUANTITY											
<b>RESOPAL® WOODS</b>																	
4448	60	Unique Elm				•											
4452	60	Noce Praline	•			•	•	•									
4461	FW	Guadina Oak Quer	•														
4461	60	Guadina Oak Quer				•	•										
4463	FW	Avian Cherry Qwear	•														
4463	60	Avian Cherry Qwear				•											
4470	FW	Soft Elm	•														
4470	60	Soft Elm				•											
4471	60	White Acacia	•														
4475	WH	Vintage Festival										•					
4485	WH	Dubai Ebony	•									•					
4485	60	Dubai Ebony				•						•					
4490	HW	Zebrano Nightfall	•									•					
4490	60	Zebrano Nightfall				•											
4490	WH	Zebrano Nightfall							•								
4490	EW	Zebrano Nightfall						•									
5066	EM	Essential Large C	•														
5066	60	Essential Large C				•											
<b>RESOPAL® STONES AND MATERIALS</b>																	
2486	60	Luxor	•			•						•					
2493	KS	Remington Mine	•									•					
2493	60	Remington Mine				•			•								
3115	AJ	Linen	•														
3207	EM	Finery	•														
3207	KS	Finery										•					
3236	RM	Eternal Iron	•														
3236	60	Eternal Iron				•						•					
3377	KS	Roccia Grigia										•					
3417	KS	Amarello Campanile										•					
3447	EM	Cloudy Cement	•														
3447	60	Cloudy Cement				•											
3447	KS	Cloudy Cement										•					
3488	XX	Moon Rock										•					
3505	XX	Raja Black										•					
3509	60	Kerala Tanned							•			•					
3514	RM	Aragon Stone	•						•								
3514	CS	Aragon Stone	•											•			
3514	60	Aragon Stone				•											
3514	FN	Aragon Stone								•							
3514	EM	Aragon Stone						•									
3514	22	Aragon Stone		•													
3523	22	Colorado Grey		•													
3523	RM	Colorado Grey															
3524	RM	Colorado	•						•								
3524	22	Colorado		•													
3533	EM	Ruby Limescale	•									•					
3540	90	Granic Vein	•									•					
3547	60	Scratch	•														

P = Postforming Postforming \* Aufteilbar in 2 Dekore à 80 Stk. ± 2 x 20 m<sup>2</sup> ± 1 Palette  
 S = Standard Standard \* May be split into 2 decors @ 80 pcs. ± 2 x 20m<sup>2</sup> ± 1 pallet  
 D = D-Profil D-profile



LAGERPROGRAMM  
STOCK RANGE

DEKOR- NUMMER DECOR NUMBER	OBER- FLÄCHE TEXTURE DECOR	DEKOR	FORMAT IN MM FORMAT IN MM		DICKE IN MM THICKNESS IN MM	QUALITÄT QUALITY	MINDEST- BESTELLMENGE MINIMUM ORDER QUANTITY	HPL	TRACELESS	DOORS			FARB- VERBUND- KOLLEKTION MFC COORDINATED SURFACES MFC	SPÄSTYLING BOARDS	SPÄSTYLING FLOOR	ARBEITSPLATTE IDEAL WORKTOPS IDEAL	NISCHENRÜCK- WAND IDEAL SPLASH BACK IDEAL	MIT SCHUTZFOLIE WITH PROTECTIVE FOIL
			3050x1320	2440x1220				3050x1320	2180x915 2180x1020 2180x1320	2600x1380	2800x2070	3050x1320	1245x200	3650x600 3650x900	3650x650			
<b>RESOPAL® STONES AND MATERIALS</b>																		
3561	RM	Essential Light Wall	•															
3562	RM	Essential Wall	•											•				
3562	60	Essential Wall			•													
3562	EM	Essential Wall								•								
3562	FN	Essential Wall													•			
3563	RM	Monocrete	•											•				
3563	CS	Monocrete	•															•
3563	60	Monocrete			•					•								
3563	FN	Monocrete																
3563	TS	Monocrete								• <sup>1</sup>					•			
3563	TL	Monocrete								• <sup>1</sup>								
3563	RM	Marmo Bianco	•											•				•
3570	TS	Marmo Bianco								• <sup>1</sup>								
3570	TL	Marmo Bianco								• <sup>1</sup>								
3572	RM	Samsara	•															
3572	CS	Samsara	•															•
3572	07	Samsara		•														
3572	22	Samsara		•														
3576	HW	Emperador	•															
3577	RM	Marmo Nero	•															
3577	HW	Marmo Nero	•															
3577	07	Marmo Nero		•														
3580	RM	Aragon Grey	•															
3580	AJ	Aragon Grey	•															
3580	60	Aragon Grey			•													
3580	EM	Aragon Grey										•						
3580	CS	Aragon Grey	•															•
3580	07	Aragon Grey		•														
3580	22	Aragon Grey		•														
4689	AJ	Chain Sand	•															
4690	AJ	Chain Stone	•															
4915	RM	Blue Steel	•															
4917	90	Sabulous Rock																
4918	RM	Corroda	•														•	
4918	60	Corroda			•													
4919	90	Corroda Copper	•															
4919	60	Corroda Copper			•							•						
4939	KS	Patina Rock	•															
4943	EM	Empire Slate	•											•				
4943	KS	Empire Slate															•	
4943	FN	Empire Slate													•			

STOCK RANGE

DEKOR- NUMMER DECOR NUMBER	OBER- FLÄCHE TEXTURE	DEKOR DECOR	FORMAT IN MM FORMAT IN MM		DICKHEIT IN MM THICKNESS IN MM	QUALITÄT QUALITY	MINDEST- BESTELLMENGE MINIMUM ORDER QUANTITY	HPL	TRACELESS	DOORS			FARB- VERBUND- KOLLEKTION MFC COORDINATED SURFACES MFC	SPÄSTYLING BOARDS	SPÄSTYLING FLOOR	ARBEITSPLATTE IDEAL WORKTOPS IDEAL	NISCHENRÜCK- WAND IDEAL SPLASH BACK IDEAL	MIT SCHUTZFOLIE WITH PROTECTIVE FOIL
			3050 x 1320	2440 x 1220				3050 x 1320	2180 x 915 2180 x 1020 2180 x 1320	2600 x 1380	2800 x 2070	3050 x 1320	1245 x 200	3650 x 600 3650 x 900	3650 x 650			
<b>RESOPAL® METALLICS AND METALS<sup>4</sup></b>																		
2405	6M	Powdered Nickel	•															
2405	HW	Powdered Nickel	•															
2406	6M	Light Copper	•															
2406	HW	Light Copper	•															
2407	6M	Natural Gold	•															
2407	HW	Natural Gold	•															
2408	6M	Rich Bronze	•															
2408	HW	Rich Bronze	•															
2409	6M	White Aluminium	•															
2409	HW	White Aluminium	•															
2410	6M	Grey Aluminium	•															
2410	HW	Grey Aluminium	•															
3900	HG	Chrome Gloss	•															
3900	GB	Brushed Alu	•															
3900	LM	Ribbed Alu	•															
3900	SQ	Cross Ribbed Alu	•															
3903	AN	Brushed Titanium	•															
3905	FG	Matt Alu	•	•														
4602	RM	Metallic Art Copper	•															•
4602	CS	Metallic Art Copper	•															
4603	RM	Metallic Art Gold	•															
4604	RM	Metallic Art Platinum	•															
<b>RESOPAL® DECOR HIGHLIGHTS</b>																		
2550	60	Dancing Lines Snow White	•															
2551	60	Dancing Lines Snow White Red	•															
2552	60	Dancing Lines Dawn	•															
2553	60	Dancing Lines Shadow	•															
2554	60	Dancing Lines Silver Grey	•															
2555	60	Dancing Lines Pewter	•															
2556	60	Dancing Lines Blue Ice	•															
2557	60	Dancing Lines Ebony	•															
2558	60	Dancing Lines Rosy	•															
2559	60	Dancing Lines Port	•															

P = Postforming Postforming  
S = Standard Standard  
D = D-Profil D-profile

\* Aufteilbar in 2 Dekore à 80 Stk. ± 2 x 20 m² ± 1 Palette  
\* May be split into 2 decors @ 80 pcs. ± 2 x 20m² ± 1 pallet

1) RESOPAL® TRACELESS ist bedingt postformbar. Der kleinste Radius entspricht 10-mal der Dicke (z. B. 0,8 mm = ≥ 8 mm). Deshalb empfehlen wir, vorab Postformbarkeits-Tests durchzuführen.  
1) Postforming for RESOPAL® TRACELESS is limited. The smallest radius equals 10 times the thickness (e.g. 0.8 mm = ≥ 8 mm). We recommend a pre-test on the feasibility of postforming.

4) Nur für vertikale Anwendung empfohlen.  
4) Recommended for vertical application only.

**BESTELLPROGRAMM**  
MAKE TO ORDER

ANWENDUNGSBEREICH APPLICATION AREA	PRODUKTGRUPPE PRODUCT GROUP	DEKORE DECORS	FORMATE IN MM SIZES IN MM	DICKE IN MM THICKNESS IN MM	OBERFLÄCHE TEXTURE
HPL	RESOPAL® HPL	236 Dekore - siehe Resopal Collection 236 decors - see Resopal Collection	2180 x 915	0,6/0,8/1,0/1,2/2,0	60, EM
			2180 x 1020		60, EM, TL, TS
			2180 x 1320		60, EM
			2350 x 1320	0,6/0,8/1,0/1,2	60, EM, TL, TS
			3050 x 1320	0,6/0,8/1,0/1,2/2,0	20, 60, 90, AJ, EM, EW, FW, HW, PI, RM, TL, TS, WG, WH, WS, XX
			3650 x 1320		20, 60, 90, AJ, EM, FW, HW, KS, TL, TS, WH, WS, XX
			5200 x 1320		20, 60, 90, AJ, EM, FW, KS, RM, WH, XX
		0105, 0120, 0140, 0160, 0300, 0531, 0901, 4006, 4103, 4104, 4183, 4209, 4228, 4306, 4325, 4339, 4344, 4360, 4414, 4452, 4461, 9417, 10622, D354, D435, D90, D92, D96	5200 x 1320 2600 x 1320	0,8	60, EM, WH
MFC	Farbverbund-Kollektion MFC Coordinated Surfaces MFC	55 Dekore - siehe MFC Kollektion 55 decors - see MFC collection	2800 x 2070	8/12/16/19/25/30	60, EM, EW
Premiumprodukte Premium Products	RESOPAL® Magnetic	236 Dekore - siehe Resopal Collection 236 decors - see Resopal Collection	3050 x 1220	1,2	20, 60, EM
	RESOPAL® Pure White (HPL)	D354, 105, 9417	3050 x 1320 3650 x 1320	0,8/1,0/1,2	20, 60, EM
	RESOPAL® Pure White (Compact)		3050 x 1320 3650 x 1320	1,0	HW
	RESOPAL® +HIPERCARE®	236 Dekore - siehe Resopal Collection 236 decors - see Resopal Collection	2180 x 1020 3050 x 1320 3650 x 1320	6/8/10/12	60, EM
	DURCON® Chemical Resistant SPC	D00800, D00801, D00802	2180 x 1020 3050 x 1320 3650 x 1320	0,8	60, EM
	Motiv in RESOPAL®	Individuell oder Künstler-Kollektion Customized or artist collection	3645 x 1520 3645 x 970	6/10	FI
			3645 x 1520 3645 x 970	13/16/20	FI
Verbindenelemente und Kompaktplatten Bonded boards and compact	RESOPAL® Bonded Boards	236 Dekore - siehe Resopal Collection 236 decors - see Resopal Collection	Siehe Standardträger online See standard substrate online <a href="http://www.resopal.de">www.resopal.de</a>		Formatspezifisch Depending on size Siehe HPL Übersicht See HPL overview
	RESOPAL® Compact	236 Dekore - siehe Resopal Collection 236 decors - see Resopal Collection	2180 x 915 2180 x 1020 2180 x 1320 3050 x 1320	2/3/4/6/8/10/12/13/ 15/16/18/20/25	60, EM
			3650 x 1320 2180 x 1020 3050 x 1320	2/3/4/6/8/9/10/12/ 13/15/16/18/20 4/6/8/10/12/13/15/ 16/18/20/25	60
Arbeitsplatten Worktops	ORIGINAL RESOPAL® Arbeitsplatten ORIGINAL RESOPAL® Worktops	40 Dekore - siehe Arbeitsplattenkollektion 40 decors - see worktops collection	3650 x 600 5200 x 600 3650 x 900 5200 x 900 3650 x 1200 5200 x 1200 3650 x 640 5200 x 640	38	Dekorspezifisch Depending on decor 60, 90, EM, FW, KS, WH Siehe Arbeitsplatten- kollektion See worktops collection
Nassraum-Elemente Wet room elements	RESOPAL SpaStyling® Board	56 Dekore - siehe SpaStyling® Kollektion online 56 decors - see SpaStyling® Collection online <a href="http://www.resopal.de">www.resopal.de</a>	3050 x 1320	7,8	Siehe SpaStyling® Kollektion See SpaStyling® Collection
	RESOPAL SpaStyling® Shower Elements	236 Dekore - siehe Resopal Collection 236 decors - see Resopal Collection	3514, 3562, 3563, 4118, 4134, 4148, 4161, 4164, 4228, 4943, 9417	Formatübersicht online verfügbar Overview of sizes available online <a href="http://www.resopal.de">www.resopal.de</a>	45 - 55
Außenanwendung Exterior application	RESOPAL® Facade	63 Dekore - siehe Facade Kollektion online 63 decors - see Facade collection online <a href="http://www.resopal.de">www.resopal.de</a>	4320 x 1660 3660 x 1510 3070 x 1240 2600 x 2050	6/8/10/12	SI
	RESOPAL® X-Line F (flammfest, fire-resistant)	0112, 0118, 0132, 0154, 0150, 0160, 0433, 0441, 0439, 0602, 0603, 0651, 0670, 0744, D319, D377	3050 x 1320 3650 x 1320 2180 x 1020	6/8/10/12	60
	RESOPAL® X-Line				

Die Oberfläche EW wird zum Einsatz von hellen und mittleren Farbstellungen empfohlen. EW texture is recommended for bright and middle colour shades.

**MAKE TO ORDER**

<b>MINDESTBESTELLMENGE</b> MINIMUM ORDER QUANTITY	<b>STANDARD-LIEFERZEITEN</b> STANDARD LEAD TIME	<b>BEMERKUNGEN</b> REMARKS
4	10 Arbeitstage bis Menge von 1.000 Stk., >1.000 Stk. Kapazitätscheck 10 working days up to 1,000 pieces, >1,000 pieces capacity check	Dekore der Doors Kollektion auch in WH erhältlich; andere Ausführungen auf Anfrage Decors of the Doors Collection also available in WH; other versions on request
	15 Arbeitstage bis Menge von 1.000 Stk., >1.000 Stk. Kapazitätscheck 15 working days up to 1,000 pieces, >1,000 pieces capacity check	Auch in schwer entflammbarer Ausführung erhältlich (TS, TL: schwer entflammbare Ausführung auf Anfrage) Also available in flame-retardant version (TS, TL: flame-retardant version on request)
	10 Arbeitstage bis Menge von 1.000 Stk., >1.000 Stk. Kapazitätscheck 10 working days up to 1,000 pieces, >1,000 pieces capacity check	Dekore der Doors Kollektion auch in WH erhältlich; andere Ausführungen auf Anfrage Decors of the Doors Collection also available in WH; other versions on request
	15 Arbeitstage bis Menge von 1.000 Stk., >1.000 Stk. Kapazitätscheck 15 working days up to 1,000 pieces, >1,000 pieces capacity check	Auch in schwer entflammbarer Ausführung erhältlich (TS, TL: schwer entflammbare Ausführung auf Anfrage); andere Ausführungen auf Anfrage Also available in flame-retardant version (TS, TL: flame-retardant version on request); other versions on request
Auf Anfrage On request	Auf Anfrage On request	Andere Ausführungen auf Anfrage Other versions on request
4	15 Arbeitstage bis Menge von 1.000 Stk., >1.000 Stk. Kapazitätscheck 15 working days up to 1,000 pieces, >1,000 pieces capacity check	Andere Ausführungen auf Anfrage Other versions on request
4	15 Arbeitstage 15 working days	Andere Ausführungen auf Anfrage Other versions on request
4	15 Arbeitstage 15 working days	Rückseitig aufgeraut; andere Ausführungen auf Anfrage Sanded on the back; other versions on request
4	10 Arbeitstage 10 working days	
1	15 Arbeitstage 15 working days	
4		
16 für gedruckte Dekore, 100 für Resopal® Colours 16 for printed decors, 100 for Resopal® Colours	15 Arbeitstage 15 working days	Andere Ausführungen auf Anfrage Other versions on request
16 (eine Palette) 16 (one pallet)	20 Arbeitstage 20 working days	Andere Ausführungen auf Anfrage Other versions on request
8 (eine Palette) 8 (one pallet)		
1	Auf Anfrage On request	
4	10 Arbeitstage für HPL (Lagerprogramm) + Standardträger; 15 Arbeitstage für HPL (Anfertigung) + Standardträger 10 working days for HPL (stock range) + standard substrate; 15 working days for HPL (make to order) + standard substrate	
4	15 Arbeitstage bis 300 Stk. bis 8 mm bzw. 100 Stk. ab 10 mm; bei größeren Mengen Lieferzeit auf Anfrage 15 working days up to 300 pieces up to 8 mm; or 100 pieces from 10 mm, respectively; for bigger amounts lead time on request	Andere Ausführungen auf Anfrage Other versions on request
1		
16 für einseitig gerundet 16 for rounded on one side	10 Arbeitstage 10 working days	D-Profil, Radius 3 mm; andere Ausführungen auf Anfrage D-profile, radius 3mm; other versions on request
8 für einseitig gerundet 8 for rounded on one side		U-Profil, Radius 6 mm; andere Ausführungen auf Anfrage U-profile, radius 6mm; other versions on request
48 für zweiseitig gerundet 48 for rounded on two sides		Gefräste Kante; andere Ausführungen auf Anfrage Milled edge; other versions on request
		D- und U-Profil, Radius 3 und 6 mm; andere Ausführungen auf Anfrage D- and U-profile, radius 3 and 6mm; other versions on request
2	10 Arbeitstage 10 working days	
4	15 Arbeitstage 15 working days	Andere Ausführungen auf Anfrage Other versions on request
1	15 Arbeitstage 15 working days	
1	Auf Anfrage On request	B-s1, d0 B-s1, d0
4	15 Arbeitstage bis 300 Stk. bis 8 mm bzw. 100 Stk. ab 10 mm; bei größeren Mengen Lieferzeit auf Anfrage 15 working days up to 300 pieces up to 8 mm; or 100 pieces from 10 mm, respectively; for bigger amounts lead time on request	B1 oder B-s1, d0 B1 or B-s1, d0
		B2 oder D-s2, d0 B2 or D-s2, d0

**TECHNISCHE DATEN UND ANFORDERUNGEN GEMÄSS EN 438**  
**TECHNICAL DATA AND REQUIREMENTS ACCORDING TO EN 438**

	PRÜFMETHODE nach EN 438, Teil 2 TEST METHOD acc. to EN 438, Part 2	EINHEIT UNIT	SPEZIFIKATION, MATERIALTYP RESOPAL® 0,6 - 1,2 MM SPECIFICATION, TYPE OF MATERIAL RESOPAL® 0,6 - 1,2 MM			RESOPAL®		RESOPAL® Arbeitsplatten 0,6-0,8 mm HPL, Holzspanplatte, E1 Worktops 0.6-0.8mm HPL, particle board, E1
			Standard Standard	F-Qualität F-Quality	Nachformbar Postforming	Compact B2	Compact B1	
Abriebfestigkeit Abrasion resistance	10	[Kennzahl] [index number]	3	3	3	3	3	3
Stoßfestigkeit <sup>2)</sup> Impact resistance <sup>2)</sup>	20	[Kennzahl] [index number]	4/3	4/3	4/3	4	4	3
Kratzfestigkeit <sup>3)</sup> Scratch resistance <sup>3)</sup>	25	[Kennzahl] [index number]	4/3/2	4/3/2	4/3/2	4/3/2	4/3/2	3
Beständigkeit gegenüber trockener Hitze <sup>3)</sup> Resistance to dry heat <sup>3)</sup>	16	[Grad] [rating]	3-5	3-5	3-5	3-5	3-5	3-5
Lichtechtheit Light fastness	27	[Graumaßstab] [grey scale rating]	4-5	4-5	4-5	4-5	4-5	4-5
Maßbeständigkeit bei erhöhter Temperatur: Dimensional stability at elevated temperature:	17							
längs   quer longitudinal   transverse		[%]	0,4-0,6   0,8-1,0	0,4-0,6   0,8-1,0	0,4-0,6   0,8-1,0	≤ 0,20   ≤ 0,40	≤ 0,20   ≤ 0,40	
Verhalten gegenüber kochendem Wasser: Resistance to immersion in boiling water:	12							
Aussehen <sup>3)</sup> Appearance <sup>3)</sup>		[Grad] [rating]	3-5	3-5	3-5	3-5	3-5	
Gewichtszunahme Increase in weight		[%]				<2	<3	
Dickenzunahme Increase in thickness		[%]				<2	<3	
Beständigkeit gegenüber feuchter Wärme (100 °C) Resistance to damp heat (100 °C)	18	[Grad] [rating]	3-5	3-5	3-5	3-5	3-5	
Wasserdampfbeständigkeit Resistance to steam	14	[Grad] [rating]	≥ 4	≥ 4	≥ 4	≥ 4	≥ 4	
Nachformbarkeit Postformability	31							
HPL 0,8 mm HPL 0.8 mm		[mm]			≥ 8 mm			
HPL 0,6 mm HPL 0.6 mm		[mm]			≥ 6 mm			

1) bei fast allen Dekoren 2) dickenabhängig 3) strukturabhängig 1) with almost all decors 2) depending on thickness 3) depending on texture RESOPAL® HPL entsprechen der ISO 4586, Teil 2. RESOPAL® HPL comply with ISO 4586, part 2.

**SONSTIGE TECHNISCHE DATEN**  
**OTHER TECHNICAL DATA**

	PRÜFMETHODE TEST METHOD	EINHEIT UNIT	SPEZIFIKATION, MATERIALTYP SPECIFICATION, TYPE OF MATERIAL		
			RESOPAL® 0,6-0,8 mm	RESOPAL® Compact	RESOPAL® Facade
Dichte Density	EN ISO 1183	[g/cm <sup>3</sup> ]	≥ 1,4	≥ 1,4	≥ 1,35
Biegefestigkeit Flexural strength	EN ISO 178				
längs   quer longitudinal   transverse		[MPa]		140   100	≥ 80   ≥ 80
Elastizitätsmodul Modulus of elasticity	EN ISO 178				
längs   quer longitudinal   transverse		[MPa]		14000   10000	≥ 9000
Thermischer Längenausdehnungskoeffizient Co-efficient of thermal expansion	DIN 51045 +80 °C / -20 °C				
längs   quer longitudinal   transverse		[1/K]	0,9 x 10 <sup>-5</sup>   1,6 x 10 <sup>-5</sup>	0,9 x 10 <sup>-5</sup>   1,6 x 10 <sup>-5</sup>	
Wärmeleitfähigkeit Thermal conductivity	DIN EN 12664	[W/(m x K)]	ca./approx. 0,3	ca./approx. 0,3	0,3
Heizwert Calorific value	ISO 1716	[MJ/kg]	18-20	18-20	18-20
Wasserdampfdurchlässigkeit Steam permeability	DIN 53122	[g/(m <sup>2</sup> x d)]	ca./approx. 2-4		
Oberflächenwiderstand (Antistatik) Surface resistance (antistatic behavior)	EN 61340-2-3	[Ohm]	10 <sup>9</sup> -10 <sup>11</sup>	10 <sup>9</sup> -10 <sup>11</sup>	
	(keine statische Aufladung) (no static load)				

**TECHNICAL DATA**

**RESOPAL® FACADE - TECHNISCHE DATEN**  
RESOPAL® FACADE - TECHNICAL DATA

EIGENSCHAFTEN CHARACTERISTICS	PRÜFMETHODE TEST METHOD	EINHEIT UNIT	WERTE VALUES
Maßbeständigkeit bei erhöhter Temperatur (70°C und 40°C bei 90-95% Feuchtigkeit) Dimensional stability at elevated temperature (70°C and 40°C at 90-95% humidity)	EN 438 2-17		
längs   quer longitudinal   transverse		%	≤ 0,20   ≤ 0,40
Beständigkeit gegenüber UV-Strahlung (1500 Stunden) Resistance to UV light (1500 hours)	EN 438 2-28		
Kontrast Contrast		Graumaßstab Grey scale rating	≥ 4
Aussehen Appearance		Grad Rating	≥ 4
Beständigkeit gegenüber künstlicher Bewitterung (3000 Stunden) Resistance to artificial weathering (3000 hours)	EN 438 2-29		
Kontrast Contrast		Graumaßstab Grey scale rating	≥ 4
Aussehen Appearance		Grad Rating	≥ 4
Beständigkeit gegenüber Feuchtigkeit (48 Stunden in 65°C warmem Wasser) Resistance to wet conditions (48 hours in warm water at 65°C)	EN 438 2-15		
Massenzunahme Mass increase		%	≤ 8
Aussehen Appearance		Grad Rating	≥ 4
Beständigkeit gegenüber Klimawechsel Resistance to rapid climate change	EN 438 2-19		
Aussehen Appearance		Grad Rating	≥ 4
Biegefestigkeitsindex Ds Flexural strength index Ds			≥ 0,95
Biegemodul Dm Flexural modulus index Dm			≥ 0,95

**PRÜFZEUGNISSE UND ZERTIFIKATE**  
TEST CERTIFICATES AND APPROVALS

PRODUKT PRODUCT	PRÜFMETHODE TEST METHOD	DICKE IN MM THICKNESS IN MM	KLASSIFIZIERUNG CLASSIFICATION
<b>BAUWESEN BUILDING INDUSTRY</b>			
RESOPAL® F	DIN 4102-1/EN 13823	0,8-1,0	B/C-s2, d0
RESOPAL® Compact F	EN 13823	6-40	B-s1, d0
RESOPAL® Facade	EN 13823	6-12	B1/B-s1, d0
RESOPAL® X-Line F	DIN 4102-1/EN 13823	6-12	B1/B-s1, d0
<b>SCHIFFBAU SHIP BUILDING</b>			
RESOPAL®	IMO Res. MSC.61(67) FTPC, Anlage 1, Teile 2 und 5 FTPC, appendix 1, part 2 and 5	0,6-0,8	schwer entflammbar flame-retardant MED 96/98/EC
RESOPAL® F		FTPC, Anlage 1, Teile 2 und 5	
<b>TRANSPORTWESEN (SCHIENENFAHRZEUGE) TRANSPORTATION (RAILWAY VEHICLES)</b>			
RESOPAL® F	DIN 5510-2 / DIN 54837	0,8-20	S4/SR2 / ST2
	EN 45545	0,8-20	HL2
<b>SONSTIGE OTHERS</b>			
RESOPAL®	Richtlinie 80.30, 1-3 (EG) + EN 1186 + ENV 13130 guideline 80.30, 1-3 (EG) + EN 1186 + ENV 13130		unbedenklich im Kontakt mit Lebensmitteln unobjectionable in contact with food

Andere Prüfzeugnisse auf Anfrage. Other test certificates on request.

## TECHNISCHE DATEN

### SONSTIGE TECHNISCHE DATEN OTHER TECHNICAL DATA

	PRÜFMETHODE TEST METHOD	EINHEIT UNIT	ARBEITSPLATTEN - RESOPAL® HOCHDRUCK-SCHICHTPRESSTOFFPLATTE (HPL) nach EN 438 / 0,6-0,8 mm Holzspanplatte, E1 WORKTOPS - RESOPAL® HIGH PRESSURE LAMINATES (HPL) acc. to EN 438 / 0.6-0.8 mm particle board, E1
Formaldehyd-Emission Formaldehyde emission	EN 717-1	[ppm]	≤ 0,1
Klebung Bonding	DIN EN 204		D3
Kantenradius <sup>1)</sup> Edge radius <sup>1)</sup>		[mm]	3,0

### RESOPAL SPASTYLING® FLOOR - TECHNISCHE DATEN RESOPAL SPASTYLING® FLOOR - TECHNICAL DATA

#### ALLGEMEINE PRODUKTINFORMATION GENERAL PRODUCT INFORMATION

AUFBAU PRODUCT STRUCTURE	Hochabriebfestes Overlay (AC5) mit synthetischem Harz imprägnierter Dekorpapierkern aus mehreren Lagen; mit synthetischem Harz imprägniertes Kraftpapier; Aluminiumdampfsperre Anti-wear protective overlay (AC5) synthetic resin-impregnated multi-layer decorative paper core; synthetic resin-impregnated Kraft paper; damp-proof aluminium barrier
Stärke Thickness	5,4 mm ± 0,2
Dielen (Länge x Breite) Planks (length x width)	1245 mm x 200 mm (±1 mm)
Biegefestigkeit Flexural strength (MD/CD)	EN-438 150 MPa / 120 MPa
Dichte Density	EN-438 1,43 g/cm <sup>3</sup>

#### KLASSIFIZIERUNG CLASSIFICATION

EIGENSCHAFTEN CHARACTERISTICS	PRÜFMETHODE TEST METHOD	PROPERTIES PROPERTIES	WERTE VALUES
Abriebfestigkeit (Taber Test) Wear resistance (Taber test)	EN-13329	Initial point (IP)	> 6.000 Zyklen (AC5) > 6,000 cycles (AC5)
Nutzungsklasse Class of use	EN-685	Klasse Class	33 (gewerbliche Bereiche mit starker Nutzung) 33 (commercial areas of intense use)
Wasserbeständigkeit Water resistance	EN-13553	Wassereinwirkung Water penetration	wasserfest waterproof
Dickenquellung Swelling in thickness	EN-13329	Dickenzunahme Thickness increase	< 0,3%
Brandverhalten Reaction to fire	EN 13501-1:2007 +A 1:2010	Klasse Class	B <sub>f</sub> -s1
Beständigkeit gegenüber Hitze 180°C Resistance to heat 180°C	EN-438	Aussehen Appearance	Grad 5 (keine sichtbare Veränderung) Rating 5 (no visible change)
Beständigkeit gegenüber Wasserdampf Resistance to steam	EN-438	Aussehen Appearance	Grad 5 (keine sichtbare Veränderung) Rating 5 (no visible change)
Fleckenbeständigkeit Stain resistance	EN-438	Aussehen Appearance	Grad 5 (keine sichtbare Veränderung) Rating 5 (no visible change)
Formaldehyd-Emission Formaldehyde emission	EN-120		< 0,01 ppm
Pentachlorophenolgehalt PCP content	CEN/TR 14283:2003		< 0,01 ppm
Lichtechtheit (Xenotest) Lightfastness (xenotest)	EN-438 ISO 4892	Graumaßstab Greyscale rating	Grad 4-5 Rating 4-5
Stoßfestigkeit Impact resistance	EN-13329	Federkraft Spring strength	> 50 N (IC4)
Verhalten bei der Simulation des Verschiebens eines Möbelfußes Behavior on simulation of shifting a case leg	EN-425	Aussehen Appearance	keine sichtbare Veränderung no visible change
Stuhlrollenbeständigkeit Caster resistance	EN-425	Aussehen Appearance	kein Schaden no damage
Entstehende elektrostatische Körperspannung (mit normiertem Schuhwerk) Body generated electrostatic voltage (with standard footwear)	EN-1815		< 2KV



Holen Sie sich die RESOPAL App im Apple App Store oder Google Play Store.

Get the RESOPAL app from the Apple App Store or the Google Play Store.

# REcognize OUR SERVICES

## RESOPAL® APP

Sie möchten schnell und einfach weitere Informationen zu unseren Dekoren abrufen oder bequem Muster bestellen?

Dann laden Sie die neue RESOPAL App auf Ihr Smartphone, verfügbar im Apple App Store und Google Play Store. Ihr Vorteil: Sie können direkt Bilder von Platten- und Detailansichten sowie technische Daten einsehen und das passende Muster direkt bestellen.

Diese praktischen Informationen zu den Dekoren sind bequem durch einen QR-Code zugänglich, den Sie auf der Rückseite jedes RESOPAL Musters sowie im Echtmuster-Buch Look Book finden. Sie können jedes Dekor direkt aus der Infoansicht zur Favoritenliste hinzufügen oder bestellen. Weitere Details zur Bestellung siehe Musterservice.

Die RESOPAL App können Sie mit Ihrem Benutzerkonto von [www.resopal.de](http://www.resopal.de) verbinden.

Sie sind noch unsicher, welches Muster Sie für Ihr Projekt bevorzugen? Dann nutzen Sie unseren Konfigurator, der Sie bei der Auswahl unterstützt. Den Konfigurator finden Sie auf unserer Website und im Menü der RESOPAL App.

## RESOPAL® APP

Are you looking for quick and easy access to more information on our patterns, or would you like to conveniently order samples?

Then try the new RESOPAL app on your smartphone, available from the Apple App Store or Google Play Store. You benefit by being able to view images of boards, close-ups of patterns, and product specs, and directly order samples.

This practical information on our patterns can be accessed by scanning a QR code which you will conveniently find on the back of every RESOPAL sample as well as in the sample Look Book. You can save any pattern to your list of favourites from the information window, or directly order it. For more information on ordering, please refer to our sample service.

You can also link the RESOPAL app with your user account at [www.resopal.de](http://www.resopal.de).

Are you not sure which pattern you like best for your project? Then use our configuration tool to help you decide. The configuration tool is available on the website and in the RESOPAL app menu.



**RESOPAL MUSTERSERVICE**

Sie benötigen für Ihr Projekt und Ihren Entscheidungsprozess ein Echtmuster vorab? Wir bieten Ihnen unseren Musterlieferservice an, selbstverständlich kostenlos und versandkostenfrei. Unsere HPL Muster sind in den Größen DIN A5 für RESOPAL Colours und DIN A4 für alle anderen Dekore erhältlich.

**SO FUNKTIONIERT ES:**

1. Sie bestellen die RESOPAL Muster  
Wählen Sie bis zu 10 verschiedene Muster bequem über unsere Homepage oder über die RESOPAL App aus. Legen Sie die gewünschten Dekore in den Warenkorb. Sie erhalten eine Auftragsbestätigung zu Ihrer Musterbestellung per E-Mail.
2. Wir stellen Ihre Muster zusammen  
Ihre Bestellung geht direkt an das Resopal Kundencenter. Ihre Auswahl wird zusammengestellt und sicher verpackt.
3. Versand innerhalb von 24h  
Der Versand erfolgt kostenlos und unverbindlich per Post innerhalb von 24h an Ihre Lieferanschrift.

**WIR WÜNSCHEN IHNEN VIEL SPASS BEI DER AUSWAHL!**

**RESOPAL SAMPLE SERVICE**

Do you need a genuine sample for your project in advance, to help in the decision-making process? We are pleased to offer you a free sample delivery service, including free shipping. Our HPL samples are available in the sizes DIN A5 for RESOPAL Colours and DIN A4 for all other decors.

**THIS IS HOW IT WORKS:**

1. You order RESOPAL samples  
Conveniently choose up to 10 different samples from our website or via the RESOPAL app. Add the patterns to your cart. You will then receive a confirmation email.
2. We prepare your samples  
Your order is directly forwarded to the RESOPAL Customer Center, where your samples are collected and securely packaged.
3. Shipment within 24 hours  
Your shipment will reach you free of charge by post within 24 hours, with no obligation to buy anything.

**WE HOPE YOU ENJOY SELECTING YOUR SAMPLES!**

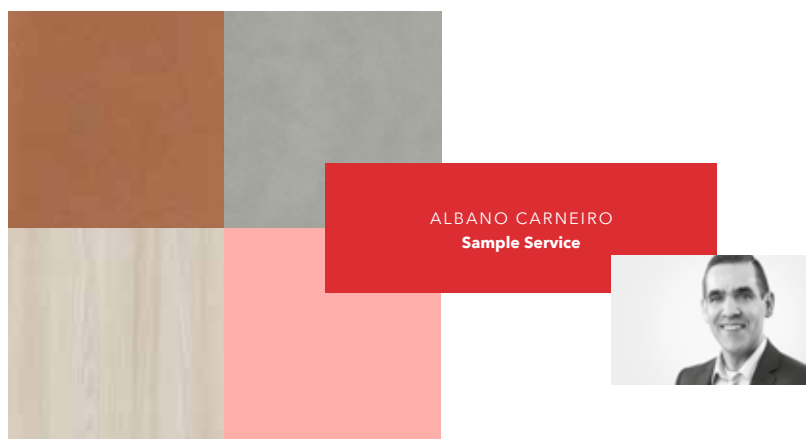

Es geht darum, alles dafür zu tun, damit unsere Kunden die Ware in der richtigen Menge, im richtigen Zustand, am richtigen Ort, zur richtigen Zeit und zu den richtigen Kosten erhalten.

It is our ambition to ensure that our customers receive the goods in the right quantity, in the right condition, in the right place, at the right time and for the right cost.

**UDO WALTHER**  
**Head of Logistics**



## **DIENSTLEISTUNGEN RUND UM DEN VERSAND**

### **VERPACKUNG**

Unsere Produkte sind standardmäßig auf Palette mit Kartonage und Folie sowie mit Kunststoff-Umreifungsband und Kantenwinkel verpackt.

Sie bevorzugen die Lieferung von Resopal Produkten mit einer speziellen Schrumpffolie sowie Ecken- und Kantenschutz<sup>1</sup> bei Arbeitsplatten oder in einer individuellen Verpackung? Gerne macht unser Kundencenter Ihnen hierfür ein Angebot. Planen Sie bitte für Sonderverpackungen bis zu zwei zusätzliche Tage für den Versand ein.

Soll der Weiterversand per Luft- oder Seefracht erfolgen? Fragen Sie in diesem Fall nach unseren hitzebehandelten Containerpaletten, die von vier Seiten zugänglich sind.

### **VERSAND UND ABHOLUNG**

Unsere Lieferungen erfolgen nach einem Routenplan mit definiertem Ladetag und festgelegten Laufzeiten. Direktfahrten sowie Express-Lieferungen können wir gegen Aufpreis für Sie organisieren. Übrigens: Ab einer Ladung von sechs Tonnen sind flexible Ladetage und Lieferzeiten ohne Aufpreis möglich. Kontaktieren Sie hierfür unser Kundencenter.

Gerne können Sie Ihre bestellte Ware auch von Montag bis Donnerstag in der Zeit von 7:00 Uhr bis 16:00 Uhr bei uns in Groß-Umstadt abholen. Die Bereitstellungszeit für Inlandskunden beträgt einen Tag, für Auslandskunden zwei Tage. Bitte beachten Sie, dass Abholungen nur mit Fahrzeugen mit seitlicher Beladung (Planen-LKW) zulässig sind. Kofferverfahrzeuge mit Heckbeladung sind ungeeignet.

Bitte informieren Sie uns bei der Bestellung über die gewünschte Versandart.

1) Schrumpffolien sind nur für folgende Produkte möglich: Arbeitsplatten, Resopal SpaStyling® Boards, Kompaktplatten, Verbundelemente; Ecken- und Kantenschutz nur bei Arbeitsplatten möglich

## **SERVICES RELATED TO SHIPPING**

### **PACKAGING**

Standard shipping for our products is on a pallet, packaged in cardboard and plastic film, with plastic straps and edge protectors.

Would you prefer your order of Resopal products to be shipped in special shrink wrapping with corner and edge protectors<sup>1</sup> for worktops, or in individual packaging? Please contact our Customer Center for an offer. For special packaging, please plan up to two additional days for shipment.

Will your order be transshipped by air or ocean freight? Ask about our heat-treated container pallets that can be accessed from four sides.

### **SHIPPING AND PICKUP**

Our shipments are delivered according to a route plan, with a specified loading day and specified transit times. Direct deliveries and express deliveries can be organized for an additional fee. And please note: for shipments of six tons or more, flexible load days and delivery times are possible without surcharge. Please contact our Customer Center for more information.

You are also welcome to pick up orders from us directly in Gross-Umstadt Monday through Thursday from 7:00 am - 4 pm. We require one day's notice from customers in Germany to provision your order for pickup, two days' notice from customers outside of Germany. Please note that orders may only be picked up by side-loading vehicles (tarpaulin trucks). Rear-loading box trucks are not suitable.

When placing your order, please inform us of the shipping method you require.

1) Shrink wraps are only possible for the following products: worktops, Resopal SpaStyling® Boards, compact boards, bonded boards; corner/edge protectors are only possible for worktops.



Ich nenne es Service mit Leidenschaft: Das Resopal Kundencenter ist Ihr Ansprechpartner rund um Produkt und Auftrag.

I call it service with a passion: the Resopal Customer Center is your contact point for everything related to products and orders.

HEIDRUN MOLL  
Head of Customer Service

### RESOPAL KUNDENCENTER

Unser Service aus einer Hand: Wir beraten Sie rund um die Anwendungsgebiete und Eigenschaften unserer Produkte. Immer mit Blick auf Ihre Wünsche und Bedürfnisse. Und wir sorgen für eine reibungslose Bestell- und Auftragsabwicklung. Schnell, direkt und zuverlässig.

Für Produkte aus dem Lager- und Bestellprogramm erstellen wir Ihnen in der Regel ein Angebot innerhalb eines Tages; für Sonderanfragen, zum Beispiel für die Anfertigung auf einem speziellen Träger, innerhalb von drei Tagen.

Auftragsbestätigungen für Bestellungen aus dem Lagerprogramm, die wir bis 12 Uhr erhalten, senden wir Ihnen innerhalb von 24 Stunden. Möglich sind auch kombinierte Aufträge aus Standardware und Sonderanfertigung. Auf Wunsch bieten wir Ihnen in diesem Fall eine Auftragsbestätigung sowie einen Versand von Teillieferungen unter Berücksichtigung der Versandkostenpauschale an. Prüfen Sie auch unsere neuen Mindestbestellmengen: Einige Produkte sind schon ab einem bzw. vier Stück verfügbar.

Sie haben Fragen, Anregungen, Kritik? Oder Sie möchten Ihre Daten ändern? Kontaktieren Sie uns per Telefon oder E-Mail. Wir sind Montag bis Freitag von 7:30 Uhr bis 17:00 Uhr für Sie da.

Gerne können Sie Preisanfragen schnell und bequem über unsere Website an uns stellen.

### KUNDENCENTER FÜR DEUTSCHLAND, ÖSTERREICH UND DIE SCHWEIZ

Wir beraten Sie branchenspezifisch:

Küchen- und Türenindustrie

☎ + 49 6078 - 80 222

Holzhändler, Verarbeiter und sonstige Branchen

☎ +49 6078 - 80 444

✉ [kundencenter@resopal.de](mailto:kundencenter@resopal.de)

### KUNDENCENTER INTERNATIONAL

Alle Regionen außerhalb DACH

☎ + 49 6078 - 80 407

✉ [customercenter@resopal.co.uk](mailto:customercenter@resopal.co.uk)

### RESOPAL CUSTOMER CENTER

A single source for all the information you need: we would be pleased to comprehensively advise you regarding fields of application and properties of our products, while keeping your specific needs in mind. And you can count on us to process all orders smoothly, quickly and directly.

For products from our stock and make to order program, we generally provide you with an offer within one day; custom inquiries, for example fabrication on a special substrate, may take up to three days.

Order confirmations for orders from our stock and make to order program that reach us by 12:00 noon will be sent to you within 24 hours. Orders for combinations of standard and custom goods are also possible. In this case, we will confirm your order and send partial deliveries, if you request it, subject to flat shipping rates for each shipment. Take a look at our new minimum order quantities - a number of products are available from as little as one or four units.

Do you have any questions, suggestions or criticism? Or would you like to update your account data? Simply contact us by telephone or email. We are available Monday - Friday from 7:30 am through 5:00 pm.

You can send us your price inquiry quickly and conveniently via our website.

### CUSTOMER CENTER FOR GERMANY, AUSTRIA AND SWITZERLAND

Call the consultant for your specific industry:

Kitchens & doors

☎ + 49 6078 - 80 222

Wood wholesalers, processors and other industries

☎ +49 6078 - 80 444

✉ [kundencenter@resopal.de](mailto:kundencenter@resopal.de)

### INTERNATIONAL CUSTOMER CENTER

All countries other than Germany, Austria and Switzerland

☎ + 49 6078 - 80 407

✉ [customercenter@resopal.co.uk](mailto:customercenter@resopal.co.uk)

## IMPRESSUM IMPRINT

**HERAUSGEBER PUBLISHER**  
Resopal GmbH, Groß-Umstadt,  
Germany  
www.resopal.de

**GESAMTKONZEPTION CONCEPT**  
Resopal GmbH, Groß-Umstadt,  
Germany  
Scheufele Hesse Eigler,  
Kommunikationsagentur GmbH,  
Frankfurt am Main,  
Germany

© Resopal GmbH 04/2017  
Alle Rechte vorbehalten  
All rights reserved

**DRUCK PRINTING**  
Hofmann Druck, Nürnberg,  
Germany



### GEWÄHRLEISTUNG

Der Inhalt dieses Buches wurde nach bestem Wissen und Gewissen erarbeitet und überprüft. Dennoch kann keine Gewähr für seine Richtigkeit übernommen werden. Eine Haftung des Herausgebers, der Resopal GmbH, und der Redaktion für Personen-, Sach- und Vermögensschäden, die sich dennoch aus seiner Verwendung ergeben, ist ausgeschlossen. Für die Inhalte der Seiten der Partnerfirmen zeichnen diese selbst verantwortlich. Eine Haftung ihrerseits ist ebenfalls ausgeschlossen.

### FARBVERBINDLICHKEIT

Auf die originalgetreue Wiedergabe der in diesem Buch dargestellten Farben und Dekore wurde größte Sorgfalt verwendet. Dennoch kann es drucktechnisch und pigmentbedingt zu geringfügigen Farbabweichungen kommen. Farb-Metamerie lässt sich nicht ausschließen. ORIGINAL RESOPAL®-Farben und Druckfarben, die in einer Lichtart identisch sind, erscheinen in einer anderen jedoch unterschiedlich, etwa beim Wechsel von Tages- in Glühlampenlicht, weil sie unterschiedlich spektral zusammengesetzt sind. Wir empfehlen deshalb, wenn es auf eine farbverbindliche Bemusterung ankommt, die endgültige Dekorauswahl nach dem ORIGINAL RESOPAL®-Laminatmuster vorzunehmen.

### BILDRECHTE

S. 1 | 2 | 34 | 75 www.gettyimages.de, Ollo und Kyle Monk  
S. 3 | 14 | 34 www.loft4c.be  
S. 4 | 40-41 | 45-47 Christoph Meinschäfer  
S. 6 Dokumentation Autmundisstat, 2009  
S. 8-9 | 11 | 14 | 41 | 72-74 Sabine Kress, Mannheim  
S. 10 Christoph Rau, Darmstadt  
S. 15 Markus Palzer  
S. 15 | 35 Christoph Hess, Darmstadt  
S. 38 | 50 © centztrade® photostudio  
S. 51 www.kasper-duefeldsiek.de  
S. 36-37 | 52-55 SHD | Interiorvista  
Die Abbildungen erscheinen mit freundlicher Genehmigung der Rechteinhaber. Wo diese nicht ausfindig gemacht werden konnten, werden Ansprüche gegebenenfalls im Rahmen der üblichen Vereinbarungen abgegolten.

### DISCLAIMER

The contents of this book were compiled and checked according to the best of our knowledge and belief. However, no responsibility can be accepted for its correctness. The publisher Resopal GmbH and the editorial staff shall not be liable for any personal injury, material damage or financial loss arising from its use. The partner companies are responsible for the contents of their pages. Any liability on their part is also excluded.

### COLOUR FIDELITY

Great care has been taken in to ensure the accurate rendition of the colours and decors in this book. However, slight deviations in colour may occur due to the printing processes and pigments used. Metamerism cannot be ruled out. ORIGINAL RESOPAL® colours and printed colours that are identical in one type of light appear different in another, such as when changing from daylight to incandescent light, because they have different spectral properties. We therefore recommend that the final choice of decor is made based on the ORIGINAL RESOPAL® laminate sample if a binding colour sample is required.

### IMAGE RIGHTS

p. 1 | 2 | 34 | 75 www.gettyimages.de, Ollo and Kyle Monk  
p. 3 | 14 | 34 www.loft4c.be  
p. 4 | 40-41 | 45-47 Christoph Meinschäfer  
p. 6 Dokumentation Autmundisstat, 2009  
p. 8-9 | 11 | 14 | 41 | 72-74 Sabine Kress, Mannheim  
p. 10 Christoph Rau, Darmstadt  
p. 15 Markus Palzer  
p. 15 | 35 Christoph Hess, Darmstadt  
p. 38 | 50 © centztrade® photostudio  
p. 51 www.kasper-duefeldsiek.de  
p. 36-37 | 52-55 SHD | Interiorvista  
The photos have been reproduced courtesy of the copyright holders. Claims by copyright holders who could not be identified will be compensated, if necessary, within the scope of the customary agreements.



# RE!

REINVENT with RESOPAL

 **RESOPAL**<sup>®</sup>  
A WILSONART COMPANY

**Resopal GmbH**  
Hans-Böckler-Straße 4  
64823 Groß-Umstadt | Germany

Tel.: +49 (0) 6078 80 0  
E-Mail: [info@resopal.de](mailto:info@resopal.de)  
[www.resopal.de](http://www.resopal.de)